Сдать квартиру за 35 000 рублей на улица Кул Гали, 38

Республика Татарстан, Казань, улица Кул Гали, 38

Дубравная

35 000 Р в месяц

55.00 м^2	32.00 м^2	10.00 м^2	4 из 10
Общая	Жилая	Кухня	Этаж

Сдаётся 2 комнатная квартира Жилой комплекс Изумрудный город Кул Гали 38 Новый кирпичный дом,очень просторная и уютная квартира.Раздельные комнаты,окна на обе стороны дома(распашонка) хороший ремонт,весь набор мебели,бытовая техника,в этой квартире очень тепло и уютно.Хороший благоприятный район,во дворе современная детская площадка,развитая инфоструктура, магазины Атак,Эссен,улицы Габишева,Батыева,Завойского.Фотографии настоящие.Цена не все включено.Посредникам просьба не беспокоить. - Рассмотрим порядочную семейную чистоплотную пару можно с детьми,или девушек,. ----- Примечание: у собственника могут быть дополнительные пожелания к жильцам - обсудите их в чате или по телефону

0 с 04.06.2025, обновлен 04.06.2025

Продавец: Собственник

Телефон: +79172919529

Характеристики

Количество комнат	2	Тип дома	кирпичный
Этаж	4	Этажей всего	10
Площадь жилая	32.00 кв. м	Площадь кухни	10.00 кв. м

https://kazan.restate.ru/obj/arenda-dvuhkomnatnoy-kvartiri-ulica-kul-gali-38-18232028392/

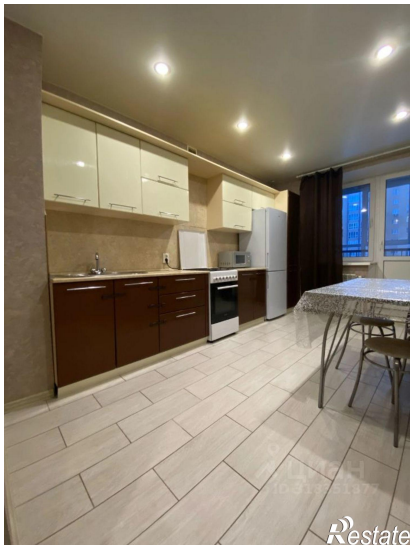
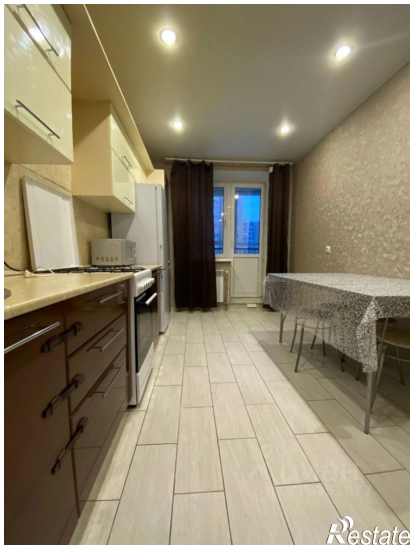
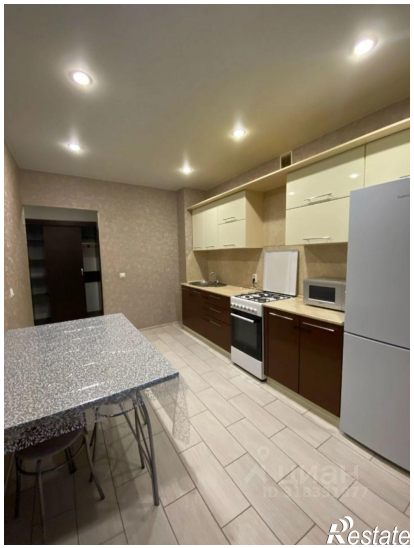

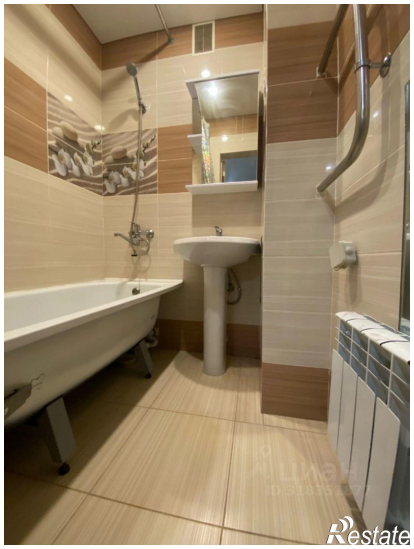

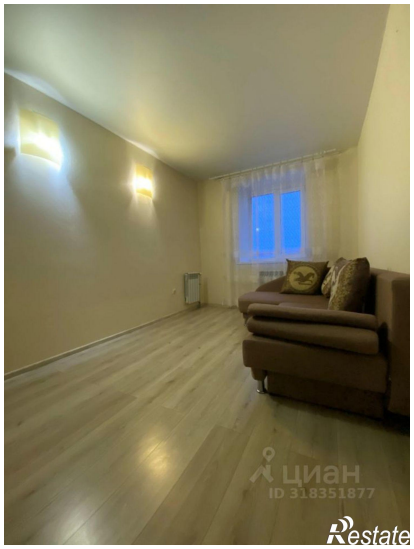

Restate

Restate