Купить квартиру за 4 100 000 рублей на улица Восстания, 119А

Республика Татарстан, Казань, улица Восстания, 119А

Яшьлек

4 100 000 Р
124 242Р за м^2

33.00 м^2	16.00 м^2	11.00 м^2	9 из 9
Общая	Жилая	Кухня	Этаж

Продается однокомнатная квартира по цене гостинки/студии по адресу: г. Казань, ул. Восстания д.119А Квартира расположена на 9 этаже в кирпичном доме 1978 года постройки. Жилая комната 16 кв.м. правильной прямоугольной формы, что позволит эффективно расставить мебель, большая просторная кухня 11,2 кв.м. Окна поменяны на современные-пластиковые. Квартира требует ремонта! КВАРТИРА СВОБОДНА ОТ ПРОЖИВАНИЯ, КЛЮЧИ В ДЕНЬ ОКОНЧАТЕЛЬНОГО РАСЧЕТА! ДВА ВЗРОСЛЫХ СОБСТВЕННИКА, ПОЛНАЯ СТОИМОСТЬ В ДОГОВОРЕ, БЕЗ ДОЛГОВ И ОБРЕМЕНЕНИЙ! Рядом улицы: Бакалейная, Кулахметова, Батыршина, Гагарина, Исаева.

0 с 04.06.2025, обновлен 04.06.2025

Продавец: Собственник

Телефон: +79874208498

Характеристики

Количество комнат	1	Тип дома	кирпичный
Этаж	9	Этажей всего	9
Площадь жилая	16.00 кв. м	Площадь комнат	16.00 кв. м
Площадь кухни	11.00 кв. м		
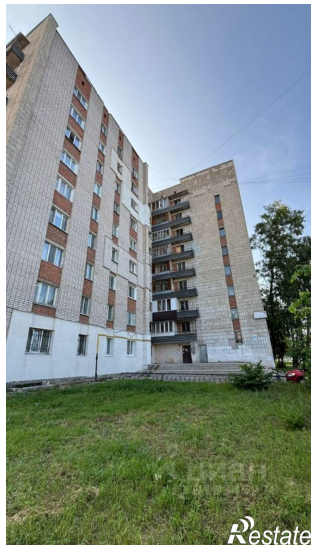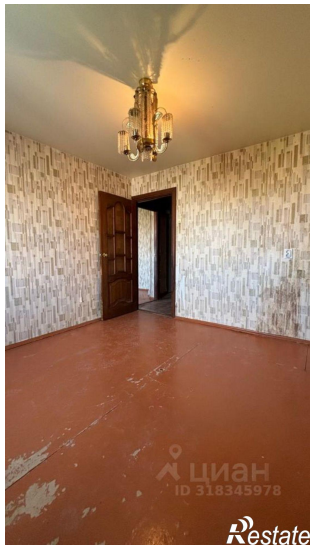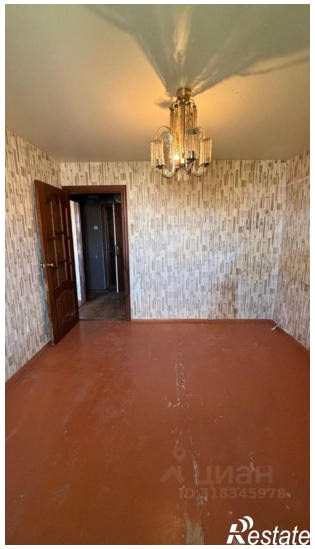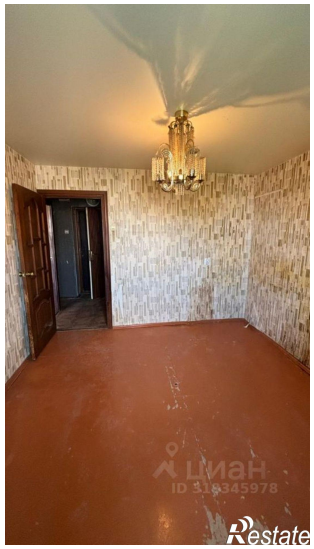
https://kazan.restate.ru/obj/prodazha-odnokomnatnoy-kvartiri-ulica-vosstaniya-119a-18232028402/