Купить квартиру за 6 350 000 рублей на улица Серова, 5

Республика Татарстан, Казань, улица Серова, 5

Яшьлек

6 350 000 Р

144 318Р за м^2

44.00 м^2	10.00 м^2	1 из 5
Общая	Кухня	Этаж

Продается 2-х комнатная квартира в Московском районе. До МЕТРО Яшьлек 15 минут пешком. КИРПИЧНЫЙ ДОМ венгерского проекта. Не хрущевка! Более продуманная планировка, изолированные комнаты, удобная прихожая. В квартире есть все для комфортного проживания! Большая застекленная лоджия! Пластиковые окна. Есть погреб! Мебель, техника - все остается. Классная локация! Развитая инфраструктура. Все рядом - остановка, ТЦ Моки, школа 65, гимназия 2, детские сады 311, 314, 279, 222. Идеально подойдет для сдачи! - Взрослый собственник, вся сумма в договоре. - Проходит ипотека и материнский капитал; - Без детских долей и обременений; - ОДОБРИМ ипотеку по самой низкой ставке! Звоните, записывайтесь на показ! Код пользователя: 125156 Номер в базе: 4257160

0 с 04.06.2025, обновлен 04.06.2025

Продавец: Собственник

Телефон: +79872326764

Характеристики

Количество комнат	2	Тип дома	кирпичный
Этаж	1	Этажей всего	5
Площадь кухни	10.00 кв. м		

https://kazan.restate.ru/obj/prodazha-dvuhkomnatnoy-kvartiri-ulica-serova-5-18232028411/

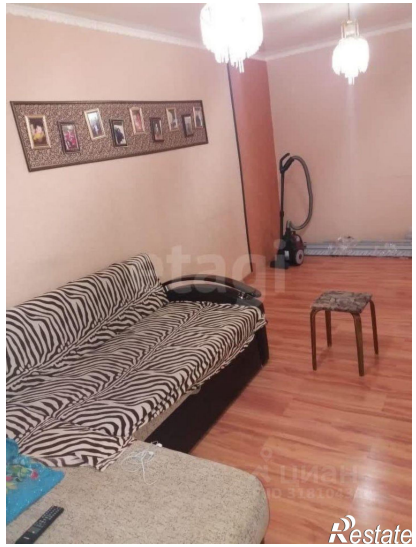
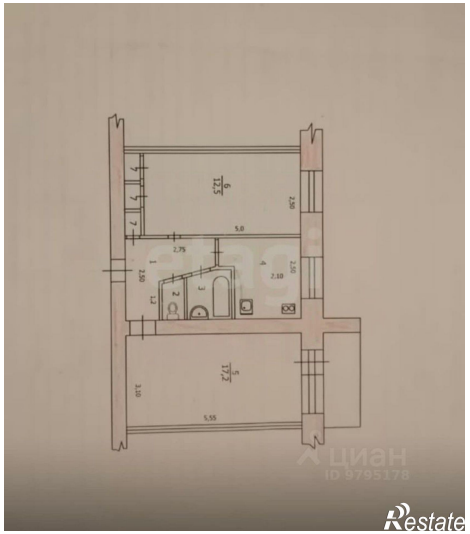

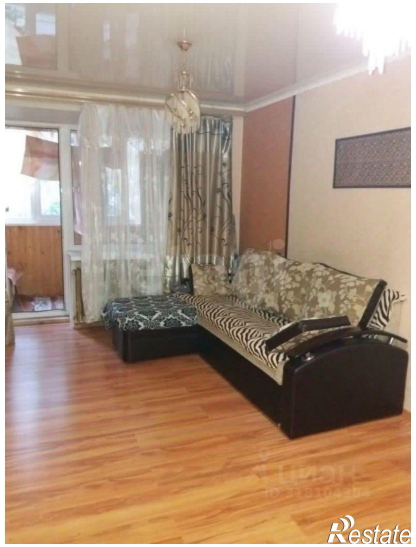

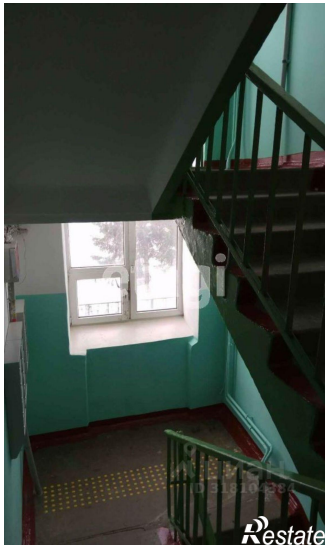
Restate

Restate