Купить квартиру за 10 400 000 рублей на улица Аделя Кутуя, 110Д к1

Республика Татарстан, Казань, улица Аделя Кутуя, 110Д к1

Суконная слобода

10 400 000 Р
247 619Р за м^2

42.00 м^2	11.00 м^2	8 из 12
Общая	Кухня	Этаж

Продается отличная однокомнатная квартира в жилом комплексе Паруса, ул. Аделя Кутуя, 110ДК1. Квартира с новым, свежим ремонтом и полностью готова к проживанию. Внутри всё сделано аккуратно и современно: никто не жил, только ходили поливать цветы — состояние абсолютно новое. Вся мебель и техника, представленные на фотографиях, остаются новым владельцам без дополнительной оплаты. Так же есть своя гардеробная и просторный балкон. Объект полностью готов к сделке — чистая продажа, без обременений, все документы готовы. Вся сумма указана в договоре. Если вас интересуют дополнительные фотографии или детали, с удовольствием вышлю их по желанию. Не упустите возможность стать владельцем комфортной квартиры в одном из самых привлекательных жилых комплексов Казани! Звоните! Код пользователя: 119918 Номер в базе: 8480864

0 с 04.06.2025, обновлен 04.06.2025

Продавец: Халевин Никита Дмитриевич

Телефон: +79178630965

Характеристики

Количество комнат	1	Этаж	8
Этажей всего	12	Площадь кухни	11.00 кв. м
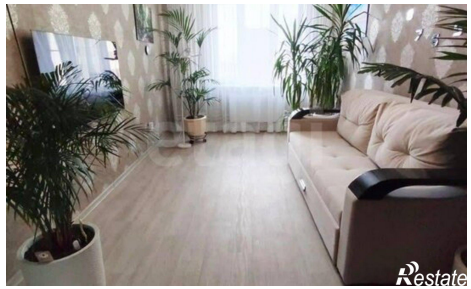
https://kazan.restate.ru/obj/prodazha-odnokomnatnoy-kvartiri-ulica-adelya-kutuya-110d-k1-18232028431/