Купить квартиру за 13 500 000 рублей на ул Роторная, 27б

Республика Татарстан, Городской округ Казань, Казань, ул Роторная, 27б

Суконная слобода

13 500 000 Р
232 759Р за м^2

58.00 м^2	11.00 м^2	12 из 19
Общая	Кухня	Этаж

Бесплатное Юр. сопровождение для покупателя! Продаётся 2-комнатная квартира в Вахитовском районе ЖК Возрождение О КВАРТИРЕ: Квартира светлая, уютная, расположена на видовом 12 этаже 19 этажного дома (виды открываются на историческую Казань, акватории реки Волга и озера Кабан) Имеет удобную функциональную планировку, с окон кухни виден рассвет, а в окнах спальни можно любоваться закатом. Общая площадь с балконом 58 кв.м Кухня светлая просторная 11,82 кв.м Просторные комнаты 17кв.м и 15кв.м В квартире качественный современный ремонт О ДОМЕ: Дом 2018 г. с видеонаблюдением Хорошая управляющая компания Доброжелательные соседи Закрытая детская и спортивная площадка. Много парковочных мест, рядом многоуровневый паркинг. ИНФРАСТРУКТУРА (вся развита) В пешей доступности-метро Суконная Слобода Удобная транспортная развязка, 3 мин пешком до остановок, за 10 мин на транспорте можно добраться до Казанского кремля, казанских ВУЗов В шаговой доступности торговый центр - Казан Молл (KazanMall), Филармония, набережная озера Кабан, новый театр Камала, казанский зоопарк Рядом улицы Павлюхина, Даурская, Ботаническая По документам: -- Чистая продажа, квартира юридически чистая. -- Квартира без долгов и обременений, вся сумма в договоре -- Один взрослый собственник. Код пользователя: 132000 Номер ...

0 с 04.06.2025, обновлен 04.06.2025

Продавец: Собственник

Телефон: +79172837635

Характеристики

Количество комнат	2	Тип дома	монолитный
Этаж	12	Этажей всего	19
Площадь кухни	11.00 кв. м		
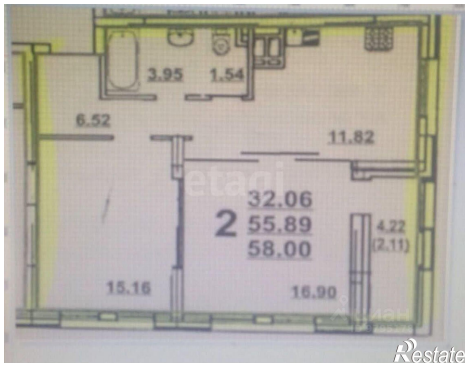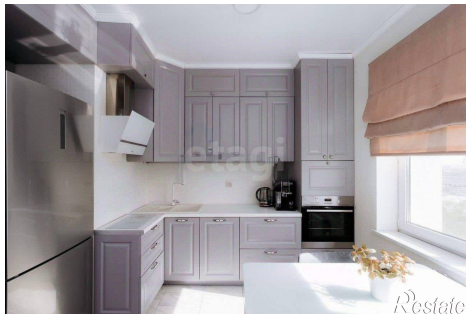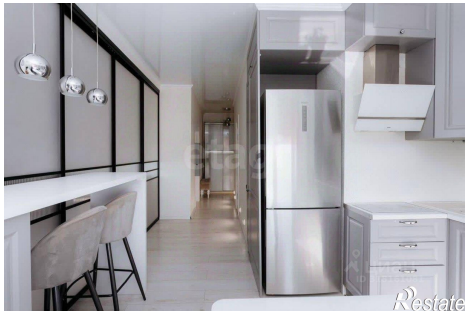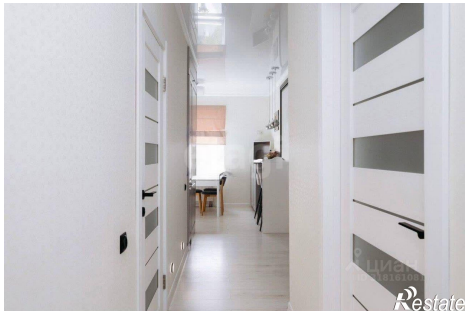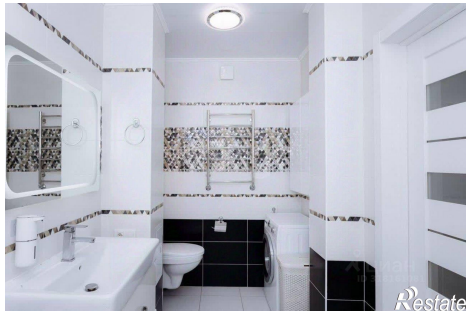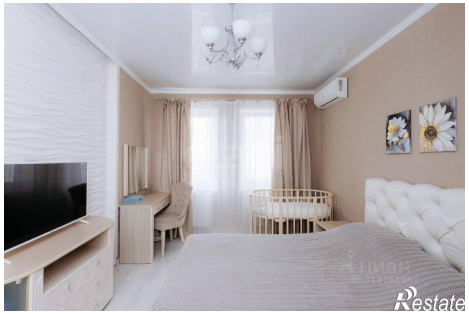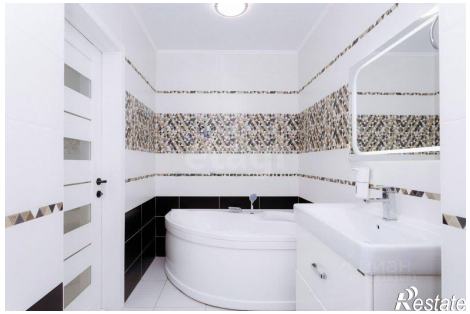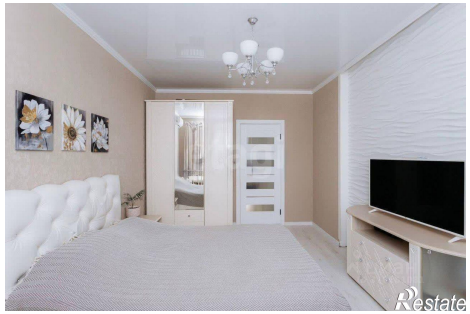
https://kazan.restate.ru/obj/prodazha-dvuhkomnatnoy-kvartiri-ul-rotornaya-27b-18232028469/