Сдать квартиру за 40 000 рублей на улица Зур Урам, 1К к3

Республика Татарстан, Казань, улица Зур Урам, 1К к3

Суконная слобода

40 000 Р в месяц

48.00 м^2	33.00 м^2	10.00 м^2	2 из 18
Общая	Жилая	Кухня	Этаж

id:74. Сдам квартиру в Советском районе на длительный срок. В квартире есть все для комфортного проживания. Развитая инфраструктура, хорошая транспортная развязка. Квартплата оплачивается отдельно. Рядом улицы Проспект Победы, Академика Губкина, Космонавтов, Ершова.

0 с 04.06.2025, обновлен 04.06.2025

Продавец: Собственник

Телефон: +79196474495

Характеристики

Количество комнат	2	Тип дома	кирпичный
Этаж	2	Этажей всего	18
Площадь жилая	33.00 кв. м	Площадь кухни	10.00 кв. м

https://kazan.restate.ru/obj/arenda-dvuhkomnatnoy-kvartiri-ulica-zur-uram-1k-k3-18232030597/

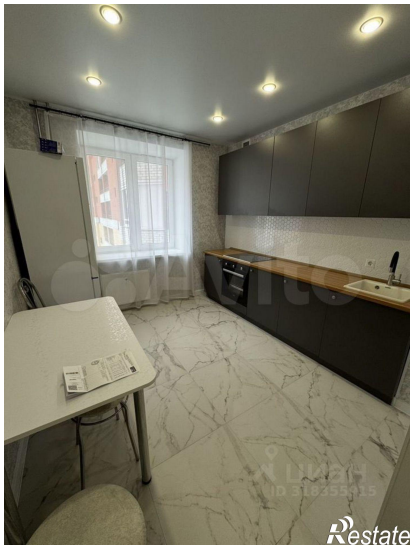

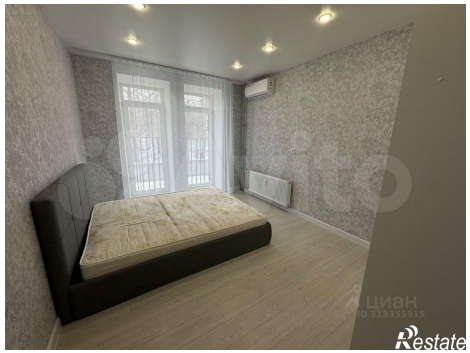

Restate

Restate