Сдать квартиру за 25 000 рублей на улица Гаврилова, 8

Республика Татарстан, Казань, улица Гаврилова, 8

Яшьлек

25 000 Р в месяц

33.00 м^2	16.00 м^2	8.00 м^2	6 из 9
Общая	Жилая	Кухня	Этаж

id:76. Сдам квартиру в Ново-Савиновском районе на длительный срок. Развитая инфраструктура, хорошая транспортная развязка. В квартире есть для комфортного проживания. Квартплата оплачивается отдельно. За квартплату 5000 берем вперед. Рядом улицы Ямашева, адоратского, Чуйкова, Лаврентьева.

4 с 04.06.2025, обновлен 04.06.2025

Продавец: Собственник

Телефон: +79196474495

Характеристики

Количество комнат	1	Тип дома	панельный
Этаж	6	Этажей всего	9
Площадь жилая	16.00 кв. м	Площадь кухни	8.00 кв. м

https://kazan.restate.ru/obj/arenda-odnokomnatnoy-kvartiri-ulica-gavrilova-8-18232030601/

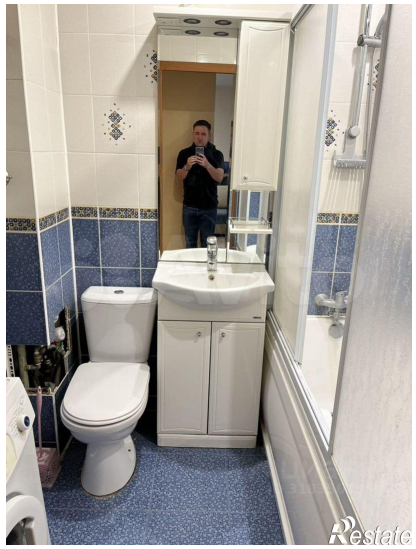
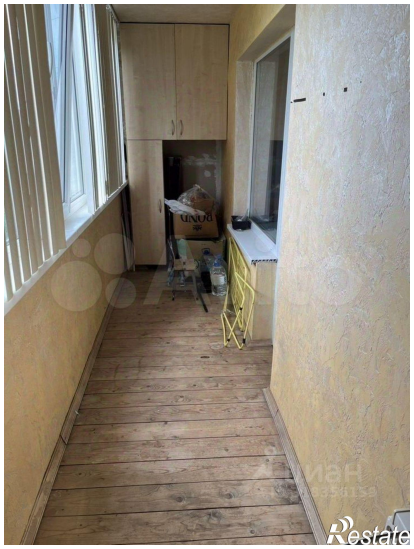

Restate