Сдать квартиру за 90 000 рублей на улица Галиаскара Камала, 53

Республика Татарстан, Казань, улица Галиаскара Камала, 53

90 000 Р в месяц

150.00 м^2	90.00 м^2	15.00 м^2	4 из 6
Общая	Жилая	Кухня	Этаж

Сдаётся просторная трёхкомнатная квартира кирпичном доме. В квартире сделан косметический ремонт, что позволяет сразу заехать и жить. Мебель есть как на кухне, так и в комнате, что избавляет от необходимости переезда с личными вещами. Из техники есть всё необходимое: холодильник, телевизор, стиральная машина и кондиционер для комфортного проживания. Ванная комната оборудована как ванной, так и душевой кабиной. Рядом с домом есть всё, что нужно для комфортного проживания: школы и детские сады для детей, клиники для здоровья и магазины для ежедневных покупок. До метро Площадь Тукая можно дойти пешком за 19 минут, что удобно для тех, кто ценит транспортную доступность.

1 с 04.06.2025, обновлен 04.06.2025

Продавец: Собственник

Телефон: +79870020659

Характеристики

Количество комнат	3	Тип дома	кирпичный
Этаж	4	Этажей всего	6
Площадь жилая	90.00 кв. м	Площадь кухни	15.00 кв. м
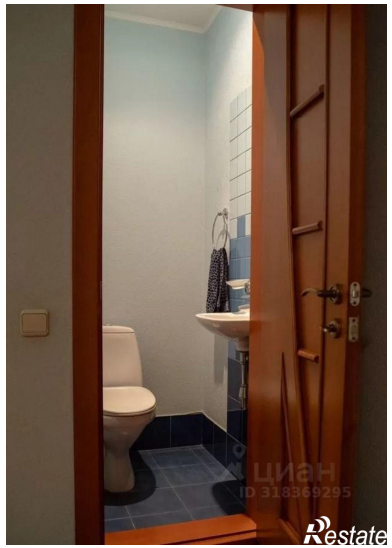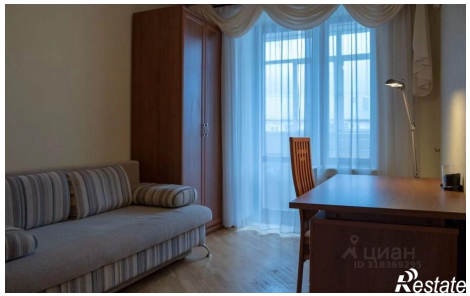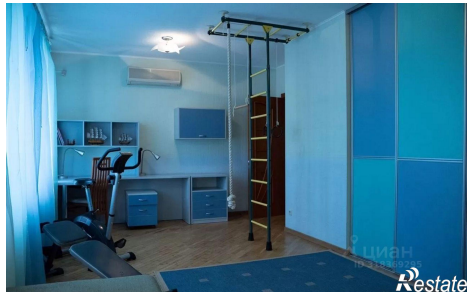
https://kazan.restate.ru/obj/arenda-tryohkomnatnoy-kvartiri-ulica-galiaskara-kamala-53-18232035261/