Сдать квартиру за 30 000 рублей на улица Восход, 16

Республика Татарстан, Казань, улица Восход, 16

Яшьлек

30 000 Р в месяц

48.00 м²	30.00 м²	10 из 18
Общая	Жилая	Этаж

Сдаётся уютная двухкомнатная квартира с евроремонтом в Казани по адресу: улица Восход, 16. Общая площадь квартиры составляет 48 кв. м, из которых 30 кв. м жилая площадь. Квартира расположена на 10-м этаже 18-этажного кирпичного дома 2014 года постройки. Высота потолков 2,5 метра. Окна выходят на улицу, поэтому в квартире всегда светло и просторно. Внутри вас ждёт современный евроремонт и удобная планировка. В квартире есть вся необходимая мебель: на кухне и в комнате. Также имеется полный комплект бытовой техники: холодильник, телевизор, стиральная машина и кондиционер. Санузел совмещённый, оборудован ванной. Для вашего удобства в доме есть пассажирский и грузовой лифты, мусоропровод, а также надёжная интернет-связь. Дом находится в районе с развитой инфраструктурой. В шаговой доступности расположены школы, детские сады, клиники и магазины. До станции метро Яшьлек всего 10 минут пешком, поэтому можно легко добраться до любой точки города. Рядом с домом есть наземная парковка, что очень удобно для проживания.

1 с 05.06.2025, обновлен 05.06.2025

Продавец: Собственник

Телефон: +79178608577

Характеристики

Количество комнат	2	Тип дома	кирпичный
Этаж	10	Этажей всего	18
Площадь жилая	30.00 кв. м		

https://kazan.restate.ru/obj/arenda-dvuhkomnatnoy-kvartiri-ulica-vosxod-16-18232041377/

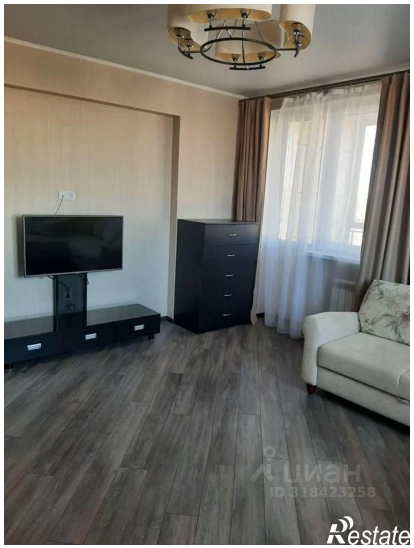

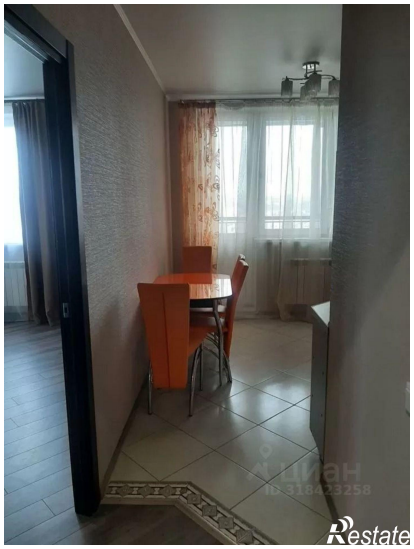

Restate

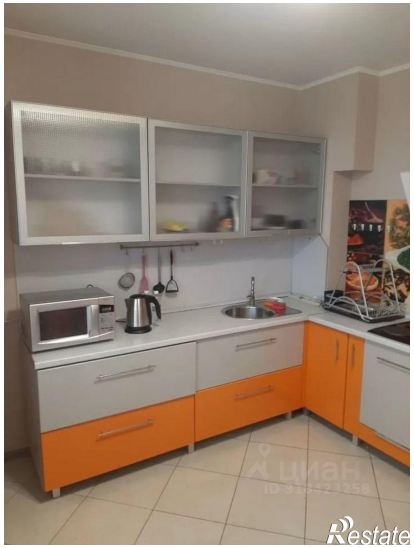
Restate