Сдать квартиру за 20 000 рублей на ул Фрунзе, 17

Республика Татарстан, Городской округ Казань, Казань, ул Фрунзе, 17

Яшьлек

20 000 Р в месяц

33.00 м^2	15.00 м^2	6.00 м^2	3 из 10
Общая	Жилая	Кухня	Этаж

Сдается уютная однокомнатная квартира в Казани на улице Фрунзе, 17. Общая площадь квартиры составляет 33 кв. м, из которых жилая — 15 кв. м, а кухня — 6 кв. м. Квартира расположена на 3 этаже 10-этажного кирпичного дома, построенного в 1973 году. Высота потолков — 2.6 метра. До станции метро Яшьлек можно добраться за 5 минут на автомобиле. В квартире выполнен косметический ремонт, поэтому она выглядит опрятно и ухоженно. В вашем распоряжении будут вся необходимая мебель на кухне и в комнате, а также холодильник. Санузел совмещенный, оборудован ванной. Из окон открывается вид во двор, что обеспечивает тихую и спокойную атмосферу. Также есть балкон, где можно наслаждаться свежим воздухом. Дом поддерживается в хорошем состоянии, оснащен пассажирским лифтом и мусоропроводом. Для автовладельцев предусмотрена наземная парковка, что очень удобно для жителей с личным транспортом. Район насыщен всей необходимой инфраструктурой: поблизости находятся школы, детские сады, клиники и магазины. Всё, что нужно для комфортной жизни, находится в шаговой доступности. Условия аренды: договор аренды заключается на длительный срок. Предоплата и залог обсуждаются индивидуально. Квартира идеально подходит для одного человека или пары. Записывайтесь на просмотр, чтобы лично убедиться в привлекательности ...

4 с 05.06.2025, обновлен 06.06.2025

Продавец: Собственник

Телефон: +79870004936

Характеристики

Количество комнат	1	Тип дома	кирпичный
Этаж	3	Этажей всего	10
Площадь жилая	15.00 кв. м	Площадь кухни	6.00 кв. м

https://kazan.restate.ru/obj/arenda-odnokomnatnoy-kvartiri-ul-frunze-17-18232041444/

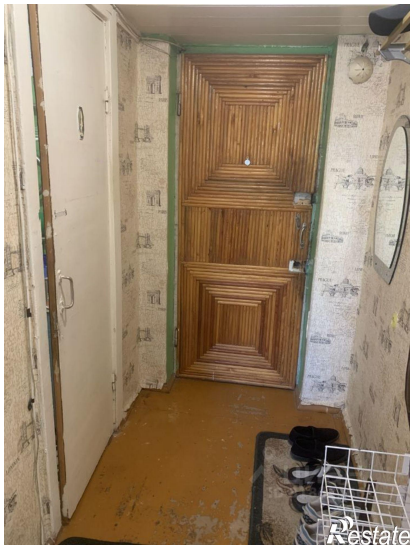

Restate