Купить квартиру за 9 300 000 рублей на Бойничная улица, 8

Республика Татарстан, Казань, Бойничная улица, 8

Суконная слобода

9 300 000 Р
169 091Р за м^2

55.00 м^2	38.00 м^2	6.00 м^2	2 из 9
Общая	Жилая	Кухня	Этаж

Квартира в Вахитовского районе города Казани. Дом после капитального ремонта, чистый подъезд, придомовая территория так же отремонтирована ,большое количество парковочных мест.Квартира с частичным ремонтом: сан. узел в современном кафеле, натяжной потолок, установлен стеклопакет во всех комнатах и на балконе, хорошая входная дверь. Развитая инфраструктура, дом расположен в одном из самых благоприятных для жизни районов города , в шаговой доступности станция метро Суконная слобода, рядом улицы вишневского тихомирнова баумана бутлерова волкова петербургская островского. Рядом находится престижный Казанский Государственный Архитектурно-строительный Университет,медико-санитарная часть КФУ, детская городская поликлиника 2 школа 98; гимназия 28, гимназия 96,детская музыкальная школа, детский сад 15. Большое количество магазинов, торговых и развлекательных комплексов ТЦ Корстон, ТЦ Кольцо ,ТЦ Казан Молл, театр кукол Экият, Филармония, и все ,что необходимо для полноценной комфортной жизни в центре города. Чистая продажа, свободна от проживания. Один взрослый собственник. Без обременений.

0 с 06.06.2025, обновлен 06.06.2025

Продавец: Собственник

Телефон: +79179002857

Характеристики

Количество комнат	3	Тип дома	кирпичный
Этаж	2	Этажей всего	9
Площадь жилая	38.00 кв. м	Площадь кухни	6.00 кв. м

https://kazan.restate.ru/obj/prodazha-tryohkomnatnoy-kvartiri-boynichnaya-ulica-8-18232044040/

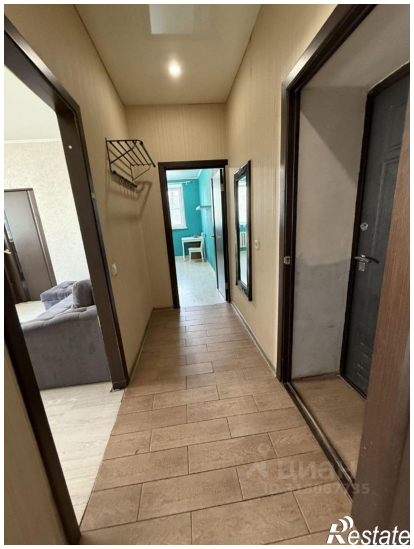
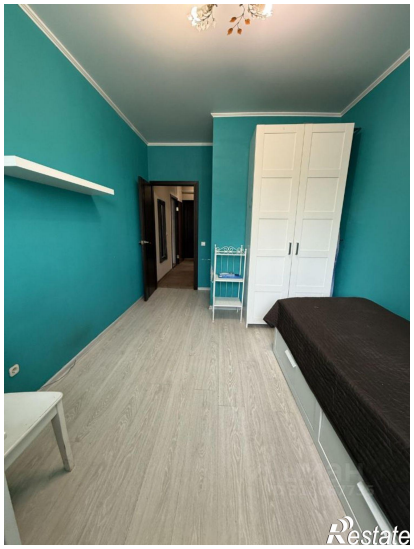

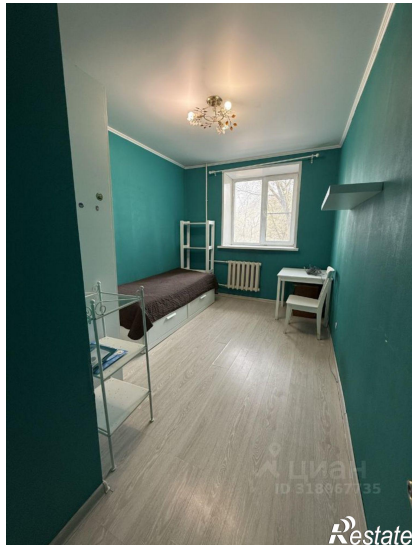
Restate

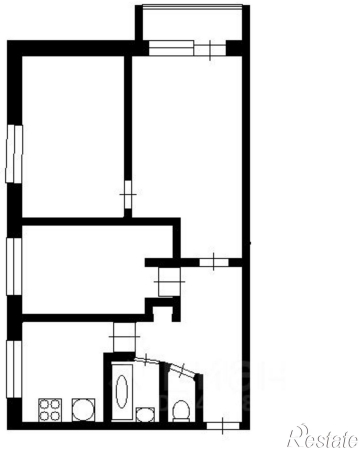
Restate