Сдать квартиру за 90 000 рублей на улица Сибгата Хакима, 3

Республика Татарстан, Казань, улица Сибгата Хакима, 3

Козья слобода

90 000 Р в месяц

170.00 м^2	9 из 10
Общая	Этаж

Сдается квартира в Ново-Савиновском районе Квартира оснащена техникой и мебелью для комфортного проживания. Развитая инфраструктура: магазины, метро, торговые центы. Удобная доступность в любой район города Рядом расположены улицы: Меридианная, Чистопольская, Абсалямова, Четаева, Козина, Нигматуллина, Адоратского, Амирхана, Мусина, Бондаренко, Касаткина, Большая и Малая Красная, Волкова, Муштари.

0 с 06.06.2025, обновлен 06.06.2025

Продавец: Собственник

Телефон: +79874071823

Характеристики

Количество комнат	4	Этаж	9
Этажей всего	10		
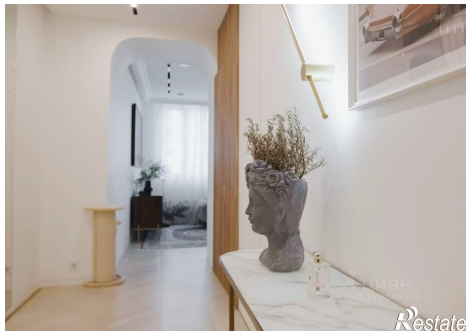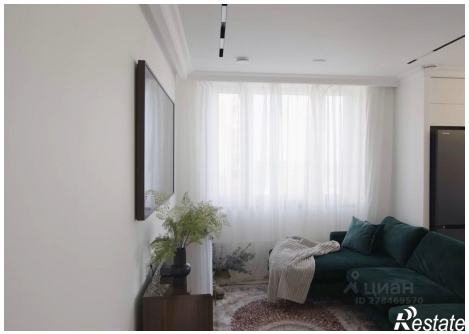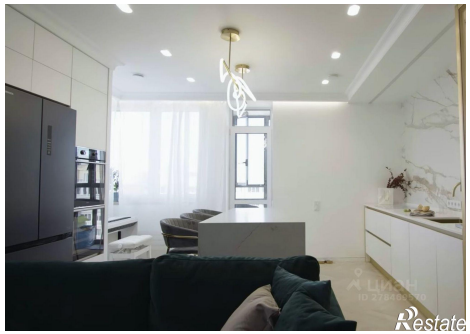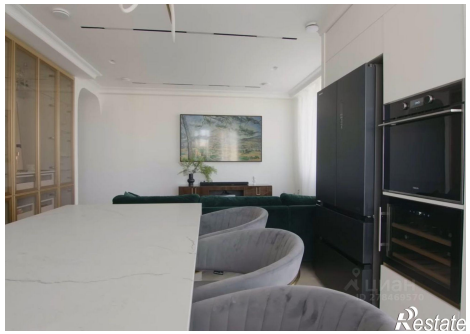
https://kazan.restate.ru/obj/arenda-chetyrehkomnatnoy-kvartiri-ulica-sibgata-xakima-3-18232045244/