Сдать квартиру за 35 000 рублей на улица Малая Крыловка, 27

Республика Татарстан, Казань, улица Малая Крыловка, 27

Яшьлек

35 000 Р в месяц

31.00 м^2	16.70 м^2	7.00 м^2	5 из 10
Общая	Жилая	Кухня	Этаж

Сдается уютная однокомнатная квартира в Казани, расположенная на улице Малая Крыловка, 27. Площадь квартиры составляет 31,7 кв. м, из которых 16,7 кв. м жилая площадь и 7 кв. м кухня. Квартира находится на 5-м этаже 10-этажного кирпичного дома, построенного в 2012 году. Высота потолков 2,5 метра. В квартире сделан современный евроремонт, что обеспечивает комфорт и уют. Есть вся необходимая мебель как на кухне, так и в комнате. Для вашего удобства в наличии кондиционер, холодильник и стиральная машина. Санузел совмещенный и оборудован ванной. Из окон открывается вид на тихий двор, что гарантирует спокойствие и уединение. Также у квартиры есть балкон, где можно наслаждаться свежим воздухом. Дом оборудован пассажирским лифтом и наземной парковкой, что удобно для автомобилистов. Жилой комплекс ухоженный, что подчеркивает качество жизни и создает приятное впечатление сразу при входе. Рядом с домом находятся школы, детские сады и клиники, что делает квартиру идеальной для семей с детьми. В шаговой доступности также расположены магазины для вашего удобства. Ближайшая станция метро Яшьлек находится всего в 12 минутах пешком, что позволяет быстро и комфортно добираться до центра города и других районов. Условия аренды: квартира сдаётся напрямую от собственника, без комиссий агентствам ...

0 с 07.06.2025, обновлен 07.06.2025

Продавец: Собственник

Телефон: +79196872641

Характеристики

Количество комнат	1	Тип дома	кирпичный
Этаж	5	Этажей всего	10
Площадь жилая	16.70 кв. м	Площадь кухни	7.00 кв. м

https://kazan.restate.ru/obj/arenda-odnokomnatnoy-kvartiri-ulica-malaya-krylovka-27-18232052396/

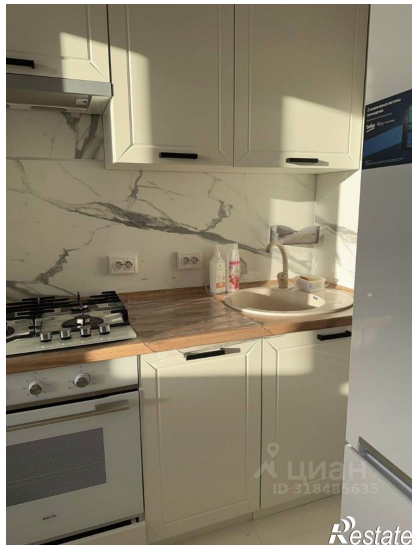

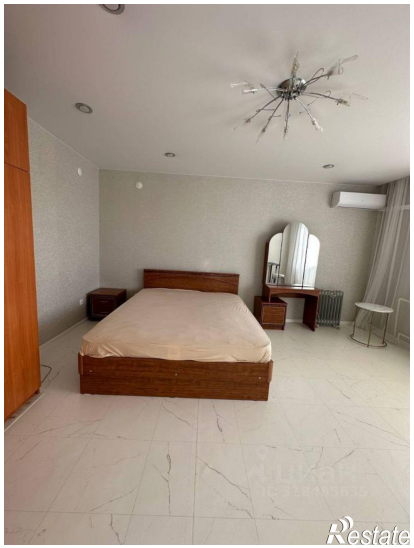

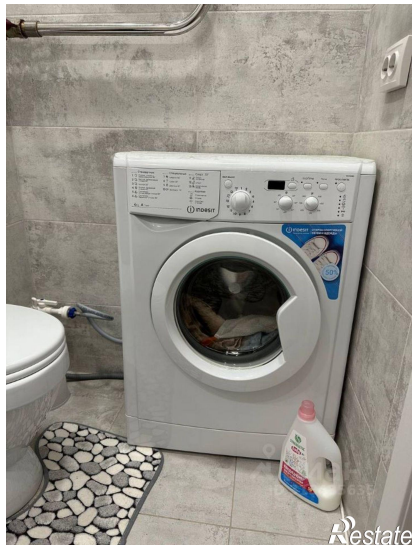

Restate

Restate