Сдать квартиру за 20 000 рублей на ул Маршала Чуйкова, 35

Республика Татарстан, Городской округ Казань, Казань, ул Маршала Чуйкова, 35

Яшьлек

20 000 Р в месяц

33.00 $м^2$	5.00 $м^2$	1 из 9
Общая	Кухня	Этаж

Сдается чистая, уютная 1-комнатная квартира. В квартире сделан качественный ремонт. Полы: ламинат. Окна: пластиковые. Потолки: натяжные. Сан. узел в кафеле. Жильцам предоставляется из мебели: диван, шкаф, стол, стулья. Из техники: плита, стиральная машина.

0 с 08.06.2025, обновлен 08.06.2025

Продавец: Собственник

Телефон: +79869017750

Характеристики

Количество комнат	1	Этаж	1
Этажей всего	9	Площадь кухни	5.00 кв. м
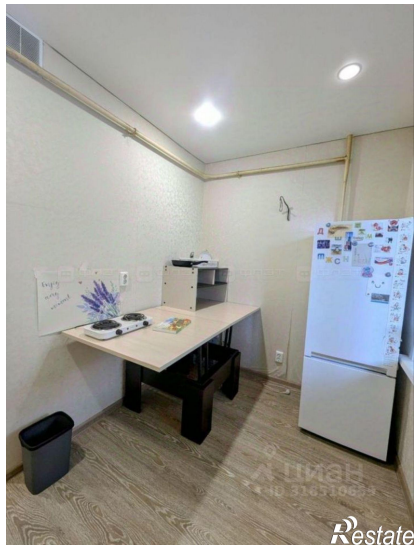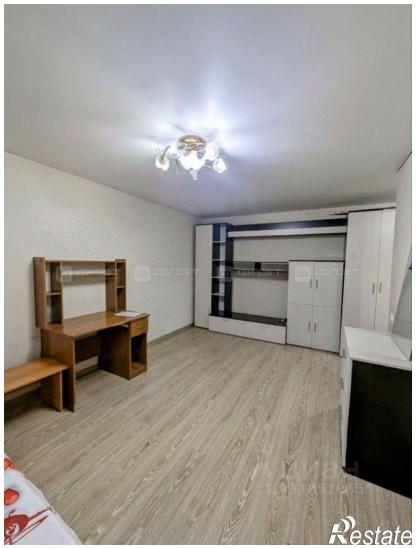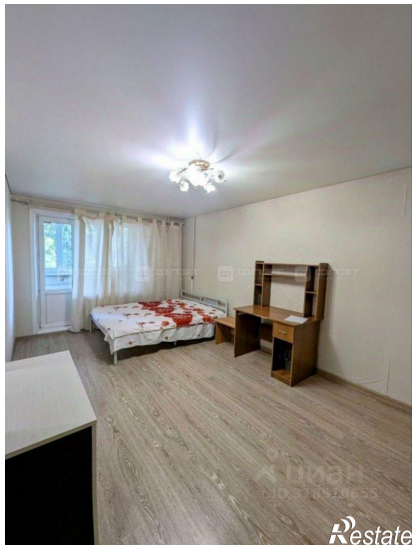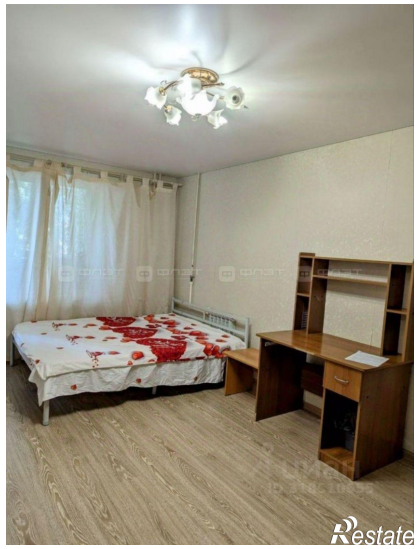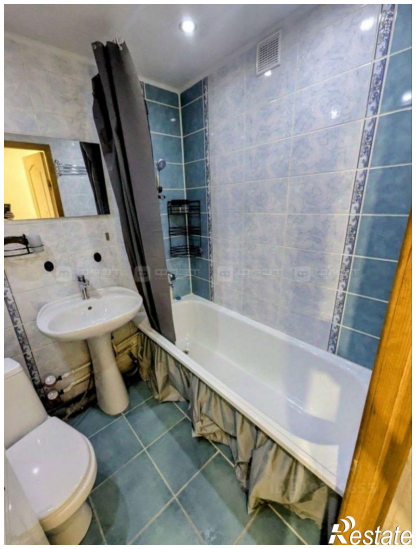
https://kazan.restate.ru/obj/arenda-odnokomnatnoy-kvartiri-ul-marshala-chuykova-35-18232057936/