Купить квартиру за 15 000 000 рублей на ул Портовая, 37В

Республика Татарстан, Городской округ Казань, Казань, ул Портовая, 37В

15 000 000 Р
234 375Р за м^2

64.00 м^2	13.00 м^2	1 из 10
Общая	Кухня	Этаж

10 МИНУТ ЕЗДЫ ДО ЦЕНТРА КАЗАНИ! ЗАЕЗЖАЙ И ЖИВИ ! Продается просторная 2-х комнатная квартира! Современный ЖК в центре города! ЖК «Живи на Портовой» - это тихий и уютный уголок на берегу реки Волги. В шаговой доступности вы найдете школы, детские сады и высшие учебные заведения. Также рядом есть парк и театр, а в самом ЖК имеются встроенные аптеки и супермаркеты. Общая площадь квартиры 64,2 кв.м Кухня-гостиная 12,6 кв.м с выходом на лоджию 3 кв.м Комната 21 кв.м Спальня 13,8 кв.м Санузел совмещенный Окна выходят во двор Дизайнерский ремонт, установлен электрический теплый пол в прихожей, санузле, кухне. На кухне пол в кафеле, остальные комнаты из влагостойкого ламината высокого качества. Мебель и техника остается! Мебель фирмы Шатура и техника - Bosh. Закрытый двор без машин Кирпичный дом, толстые стены, большие окна, что даёт много света в комнатах. Малая этажность домов 4 квартиры на этаже Современные детские и спортивные площадки, двор без машин! Хороший вариант для инвестиций, так как в ближайшее время весь район застроят элитными домами и будет набережная. По документам: 1 взрослый собственник, без занижений, обременений. Чистая продажа. Звоните записывайтесь на просмотр! Код пользователя: 155871 Номер в базе: 8517152

0 с 09.06.2025, обновлен 09.06.2025

Продавец: Евстигнеева Найля Расыховна

Телефон: +79179327521

Характеристики
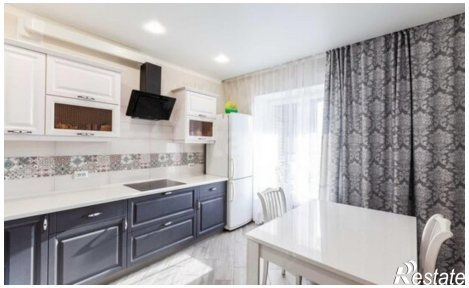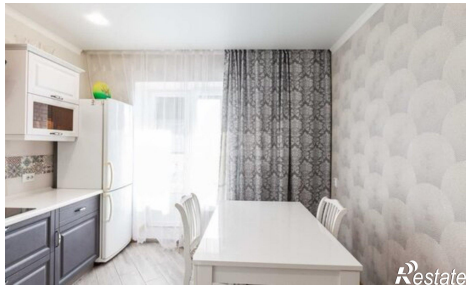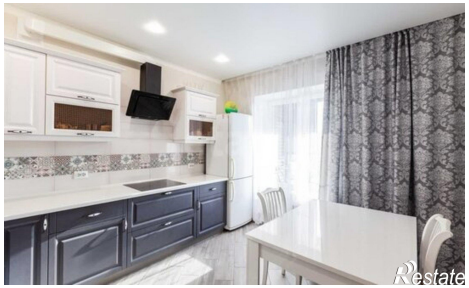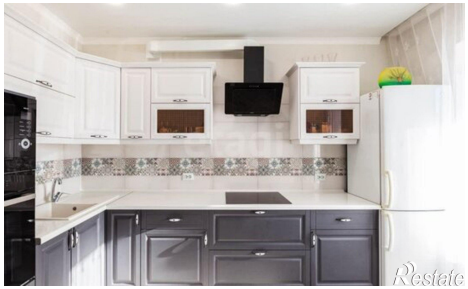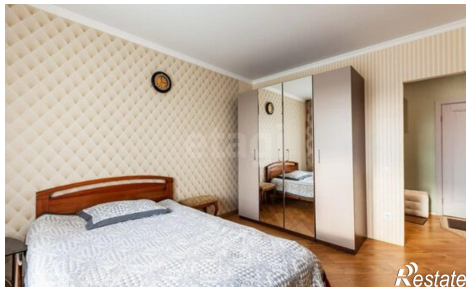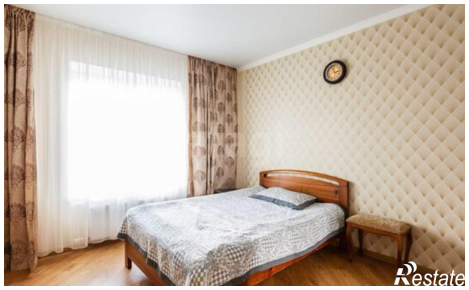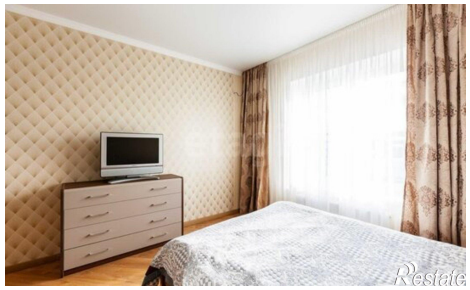
Количество комнат	2	Этаж	1
Этажей всего	10	Площадь кухни	13.00 кв. м