Купить квартиру за 9 000 000 рублей на ул Латышских Стрелков, 7

Республика Татарстан, Городской округ Казань, Казань, ул Латышских Стрелков, 7

Аметьево

9 000 000 Р
157 895Р за м^2

57.00 м^2	46.80 м^2	6.00 м^2	5 из 5
Общая	Жилая	Кухня	Этаж

Объект 113987 Отличная квартира в 6 минутах от метро Аметьево!До центра города 17 минут на метро и 10 минут на машине. Рядом ТЦ ГоркиПарк, где есть все необходимое, включая гипермаркет Лента, разные развлечения для детей и фудкорт. Микрорайон Танкодром - зеленая локация, где всегда чистый воздух и отличная инфраструктура: - сквер Карбышева - сквер 100-летию образования строительной отрасли - парк Комсомолец - Горкинско-Ометьевский лес , где вы всегда сможете прогуляться и подышать свежим воздухом Квартира отлично подходит для жизни или для сдачи в аренду. В пешей доступности: - 4 детских сада - гимназия 8 и 90 - школа 86 - Педагогический колледж - Кооперативный техникум Также поблизости располагаются: - больница 18, детский стационар - гор.больница 18 - известная клиника Мать и Дитя - травмпункт - Международная школа - Автотранспортный техникум - Гимназий 40 - и прочие магазины, пункты выдачи ,аптеки и тд. В доме был капитальный ремонт в 2018 году с заменой всех коммуникаций и крыши, в подъезде всегда чисто, полы моют, жильцы все адекватные, следят за порядком. Установлен домофон, железная дверь, заменены окна. Рядом с домом всегда есть парковочные места. В квартире сделан качественный ремонт для себя ...

0 с 11.06.2025, обновлен 11.06.2025

Продавец: Собственник

Телефон: +79869014662

Характеристики

Количество комнат	3	Тип дома	блочный
Этаж	5	Этажей всего	5
Площадь жилая	46.80 кв. м	Площадь кухни	6.00 кв. м
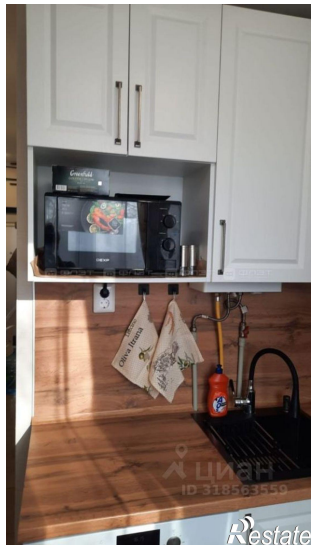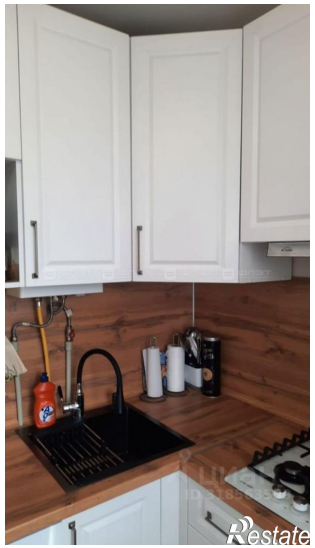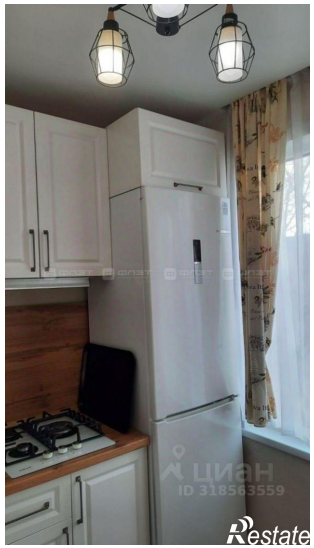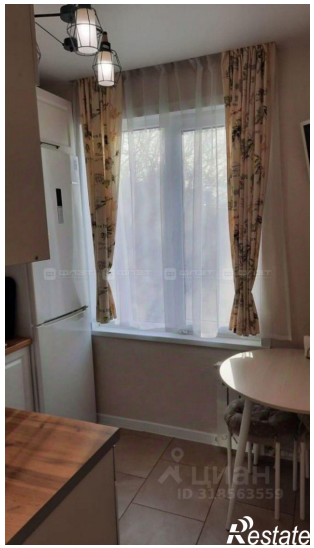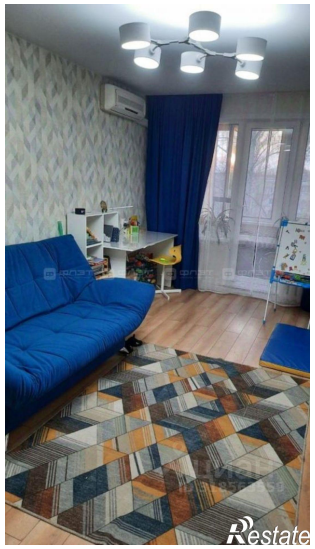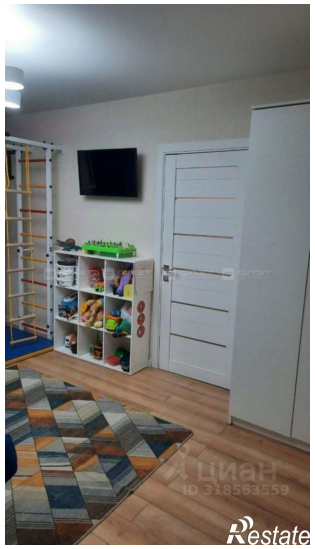
https://kazan.restate.ru/obj/prodazha-tryohkomnatnoy-kvartiri-ul-latyshskix-strelkov-7-18232066631/