Сдать квартиру за 28 000 рублей на улица Натана Рахлина, 15 к3

Республика Татарстан, Казань, улица Натана Рахлина, 15 к3

Дубравная

28 000 Р в месяц

35.00 м^2	18.00 м^2	10.00 м^2	8 из 20
Общая	Жилая	Кухня	Этаж

id:348. Сдаются уютная 1-комнатная квартира в современном жилом комплексе Светлая Долина. Эта квартира идеально подходит для комфортного проживания. Просторная комната наполнена светом благодаря большим окнам, а продуманная планировка позволяет эффективно использовать пространство. В квартире есть все необходимое - стильная мебель, бытовая техника и аксессуары для комфортной жизни. Приятный интерьер создаёт атмосферу домашнего уюта. Комплекс предлагает развитую инфраструктуру: магазины, кафе и зоны отдыха находятся в шаговой доступности. Тут легко и приятно жить! Не упустите возможность наслаждаться комфортом и удобством этого прекрасного жилья. Звоните для организации просмотра!

6 с 11.06.2025, обновлен 11.06.2025

Продавец: Собственник

Телефон: +79869116530

Характеристики

Количество комнат	1	Тип дома	панельный
Этаж	8	Этажей всего	20
Площадь жилая	18.00 кв. м	Площадь кухни	10.00 кв. м

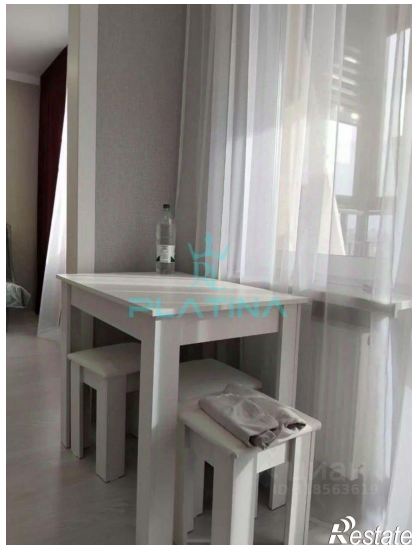

PLATINA
Restate

PLATINA
Restate