Купить квартиру за 7 500 000 рублей на улица Тыныч, 3

Республика Татарстан, Казань, улица Тыныч, 3

Дубравная

7 500 000 Р
182 927Р за м^2

41.00 м^2	10.00 м^2	7 из 18
Общая	Кухня	Этаж

Арт. 107225950 ЛУЧШЕЕ ПРЕДЛОЖЕНИЕ В РАЙОНЕ! Уютная 1-комнатная квартира с мебелью и техникой. Заезжай и живи! ВСЕ ГЛАВНОЕ — УЖЕ ВХОДИТ В ЦЕНУ!Полностью меблирована — всё, что вы видите, остаётся вам!Вся техника остаётся — холодильник, стиралка, плита, вытяжка и др.Просторная кухня 9.8 м² — с обеденной зонойУютная лоджия — можно сделать кабинет или зону отдыхаКосметический ремонт — не нужно тратить время и деньги на отделку Документы готовы, один взрослый собственник. Никто не прописан, без обременений — быстрый выход на сделку! Подходит под ипотеку, помощь в одобрении! Современный кирпичный дом:Пассажирский и грузовой лифтыМусоропровод и пандусНаземная парковка Отличная локация:9 минут до м. ГоркиРядом школы, детские сады, магазины, аптекиТихий и обжитой район Звоните прямо сейчас — такие квартиры долго не задерживаются! Записывайтесь на просмотр сегодня — влюбитесь с первого взгляда!

0 с 12.06.2025, обновлен 12.06.2025

Продавец: Сытин Виталий

Телефон: +79053169492

Характеристики
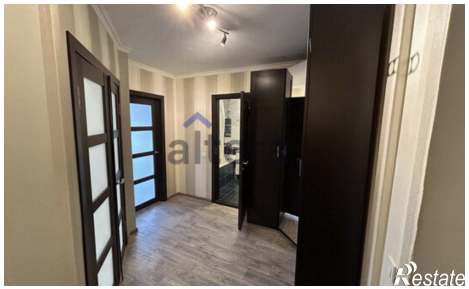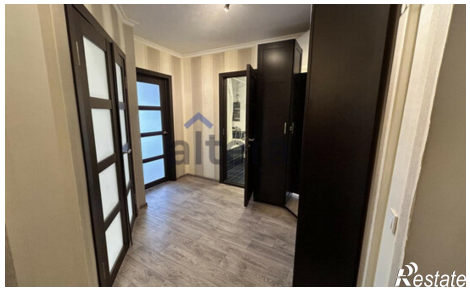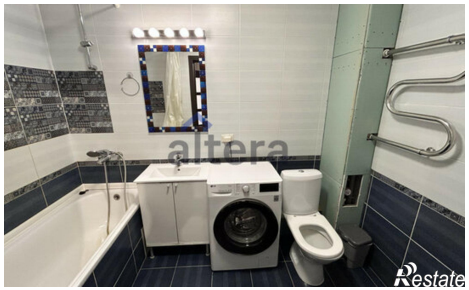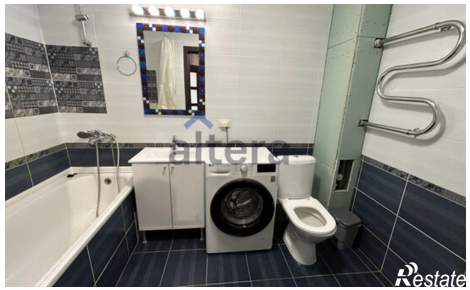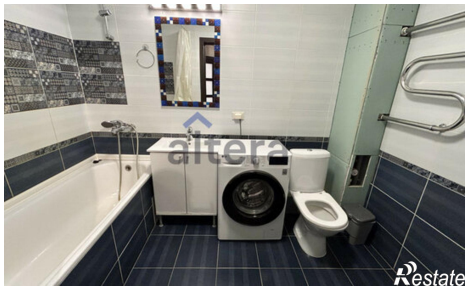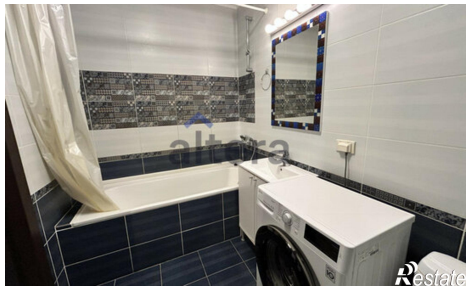
Количество комнат	1	Этаж	7
Этажей всего	18	Площадь кухни	10.00 кв. м