Сдать квартиру за 50 000 рублей на ул Четаева, 43А

Республика Татарстан, Городской округ Казань, Казань, ул Четаева, 43А

Козья слобода

50 000 Р в месяц

55.00 м^2	45.00 м^2	5.00 м^2	15 из 23
Общая	Жилая	Кухня	Этаж

Сдаётся уютная 2-комнатная квартира в Казани на улице Четаева, 43А. Общая площадь квартиры составляет 55 кв. м, жилая площадь — 45 кв. м, кухня — 5 кв. м. Квартира расположена на 15-м этаже 23-этажного кирпичного дома, построенного в 2022 году. Высокие потолки 2.7 метра создают ощущение простора и света. Квартира после свежего ремонта, с современной мебелью и всей необходимой техникой для комфортного проживания. В спальне есть удобная кровать и вместительный шкаф, в гостиной — мягкий диван и телевизор. Кухня оборудована плитой, холодильником и микроволновой печью. Ванная комната и санузел раздельные, с новой сантехникой. Дом находится в отличном состоянии, оборудован двумя грузовыми и одним пассажирским лифтом, поэтому можно легко и быстро добраться до квартиры. На территории дома есть удобная парковка, поэтому всегда найдётся место для вашего автомобиля. Район с развитой инфраструктурой: поблизости расположены школы и детские сады для ваших детей, множество магазинов для удобных покупок. До станции метро Козья слобода можно дойти пешком всего за 17 минут, что позволяет легко и быстро добираться до центра города. Не упустите возможность арендовать эту замечательную квартиру! Звоните и записывайтесь на просмотр, мы будем рады показать вам ваш будущий дом.

4 с 13.06.2025, обновлен 13.06.2025

Продавец: Собственник

Телефон: +79869246224

Характеристики

Количество комнат	2	Тип дома	кирпичный
Этаж	15	Этажей всего	23
Площадь жилая	45.00 кв. м	Площадь кухни	5.00 кв. м

https://kazan.restate.ru/obj/arenda-dvuhkomnatnoy-kvartiri-ul-chetaeva-43a-18232088241/

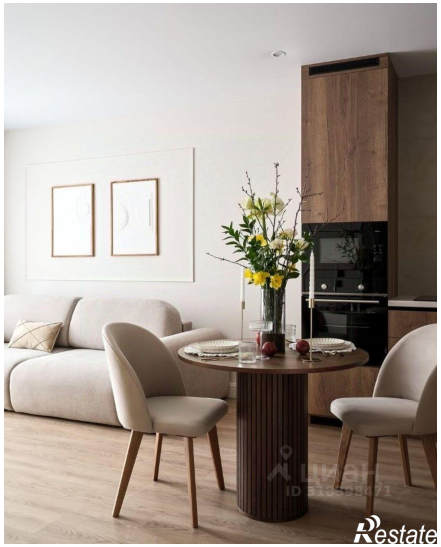

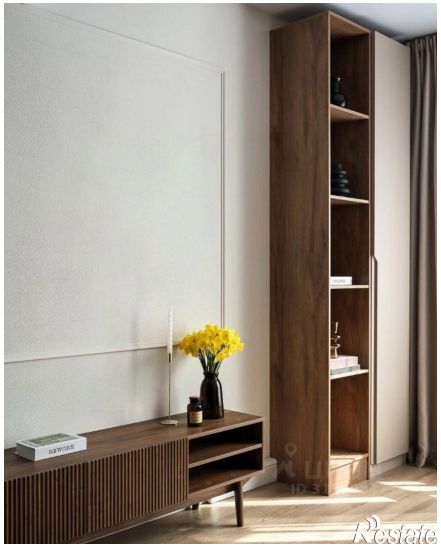

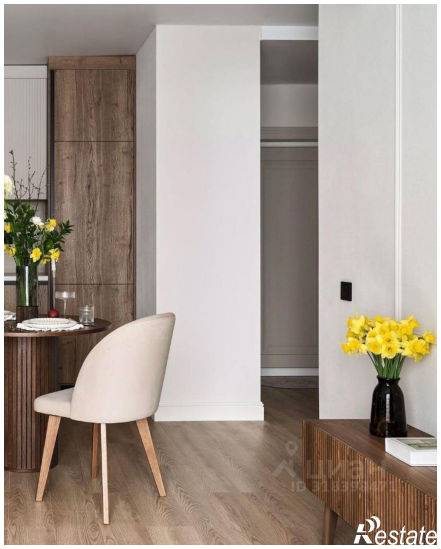
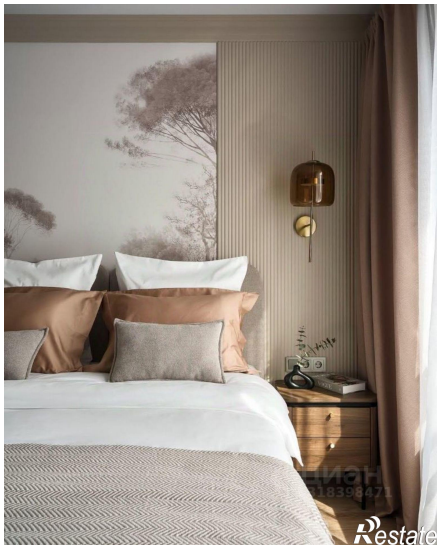
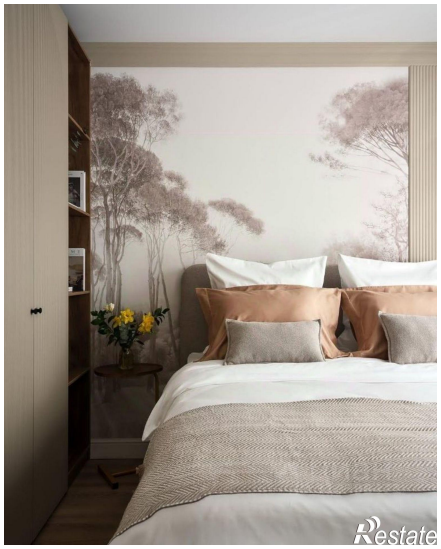

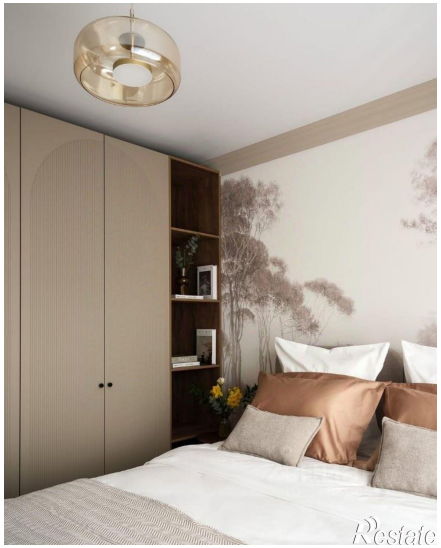
Restate

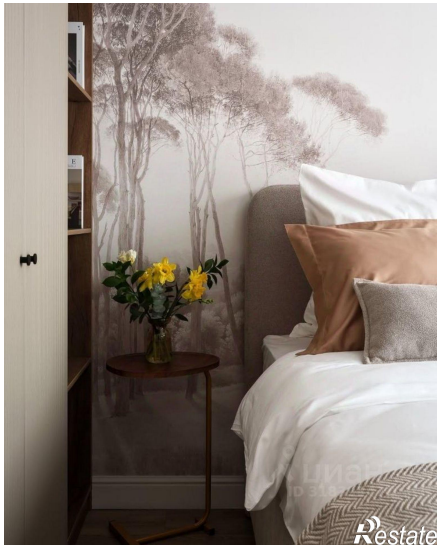
Restate