Сдать квартиру за 29 000 рублей на улица Азата Аббасова, 13

Республика Татарстан, Казань, улица Азата Аббасова, 13

Горки

29 000 Р в месяц

36.00 м^2	20.00 м^2	9.00 м^2	8 из 10
Общая	Жилая	Кухня	Этаж

Сдам 1 комнатную квартиру Республика Татарстан, Казань, улица Азата Аббасова, дом 13 ЦЕНА: 29000 рублей Что вы получите после заезда: 1. Всю необходимую бытовую технику; 2. Удобную укомплектованную кухню; 3. Двуспальная кровать; 4. Wifi, телевидение; 5. Просторная ванная комната; 6. Предоставляем документы по запросу (необходимые документы с печатью для отчётности). Светлые тона обоев и мебели идеально подойдут для отдыха от работы. Нет шумных соседей, никто не будет отвлекать и надоедать. Фото отображает реальное состояние квартиры на сегодняшний день. Пока объявление на сайте, оно актуально! Если вам не понравился данный вариант, вы всегда можете , и мы подберем именно то, что вам нужно!

1 с 13.06.2025, обновлен 13.06.2025

Продавец: Собственник

Телефон: +79870633123

Характеристики

Количество комнат	1	Этаж	8
Этажей всего	10	Площадь жилая	20.00 кв. м
Площадь кухни	9.00 кв. м		

https://kazan.restate.ru/obj/arenda-odnokomnatnoy-kvartiri-ulica-azata-abbasova-13-18232089915/

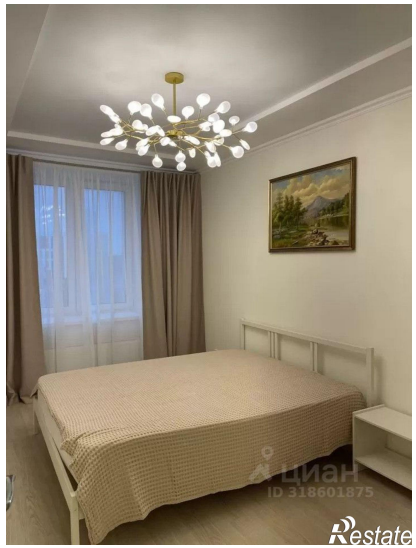
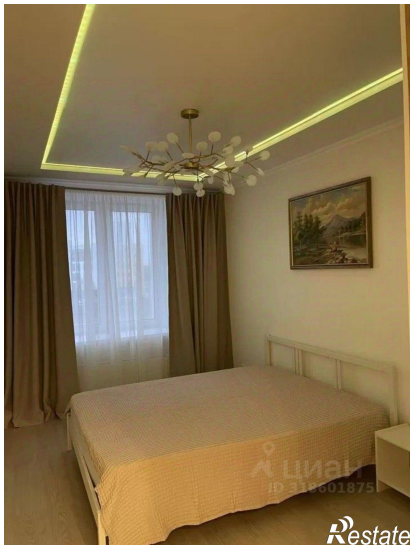
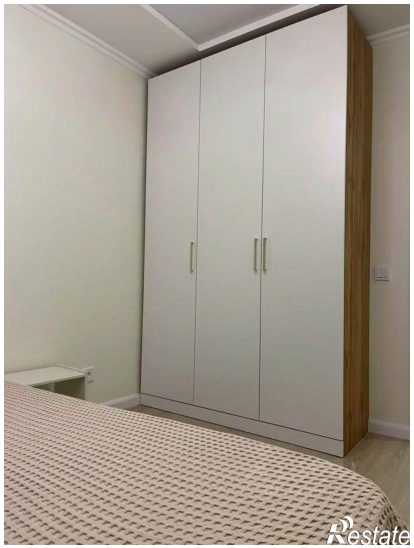

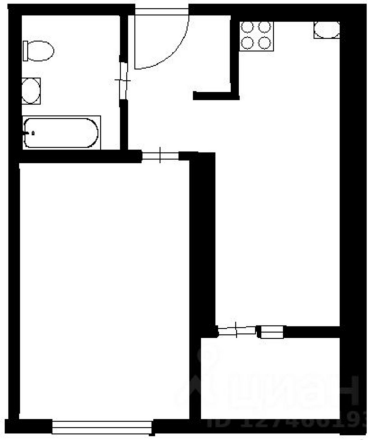

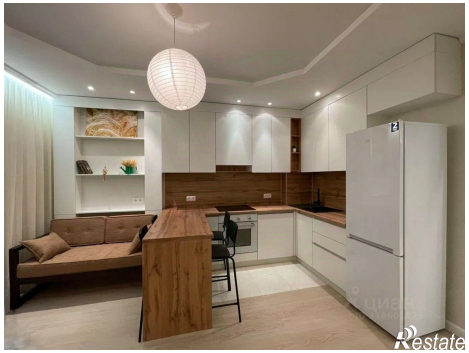
Restate

Restate