Сдать квартиру за 24 000 рублей на улица Мира, 1

Республика Татарстан, Казань, улица Мира, 1

Суконная слобода

24 000 Р в месяц

42.00 м^2	6.00 м^2	1 из 5
Общая	Кухня	Этаж

Сдаётся уютная двухкомнатная квартира площадью 42 квадратных метра. Она расположена на первом этаже пятиэтажного дома. До станции метро Суконная слобода можно добраться на автомобиле за 18 минут, что делает транспортные связи удобными для ежедневных поездок. Квартира с косметическим ремонтом, в комнатах и на кухне есть необходимая мебель. Кухня площадью 6 кв. м оборудована холодильником, в гостиной установлен телевизор. В ванной комнате есть душевая кабина и стиральная машина. Планировка удобная и функциональная, что позволяет комфортно разместиться в квартире. Дом находится в хорошем состоянии, на территории предусмотрена наземная парковка для автомобилей, поэтому вы всегда сможете найти место для своей машины. Также обеспечен доступ в интернет, что важно для работы и развлечений. Рядом с домом расположены школы и детские сады, что отлично подойдёт для семей с детьми. В шаговой доступности находятся магазины, поэтому можно легко совершать все необходимые покупки, не тратя много времени на дорогу.

5 с 14.06.2025, обновлен 14.06.2025

Продавец: Собственник

Телефон: +79196478051

Характеристики

Количество комнат	2	Этаж	1
Этажей всего	5	Площадь кухни	6.00 кв. м

Restate

Restate

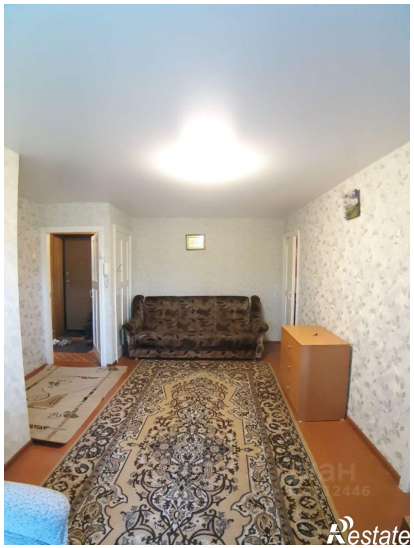
Restate

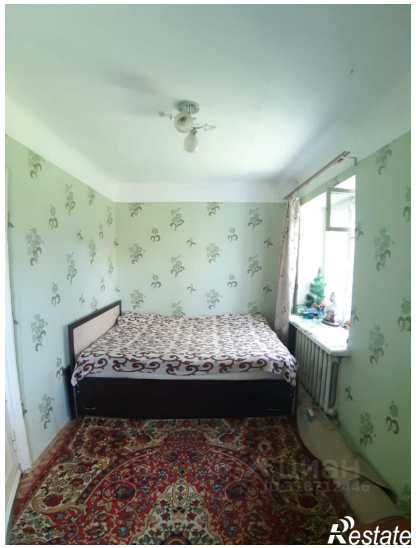
Restate

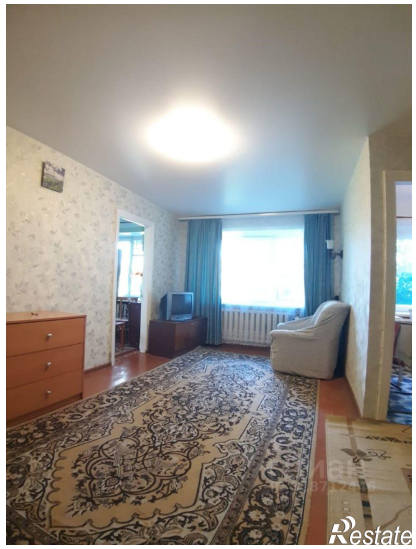
Restate