Сдать квартиру за 26 000 рублей на улица Рауиса Гареева, 103

Республика Татарстан, Казань, улица Рауиса Гареева, 103

Проспект Победы

26 000 Р в месяц

37.00 м²	20.00 м²	8.00 м²	5 из 23
Общая	Жилая	Кухня	Этаж

Сдается уютная однокомнатная квартира на пятом этаже современного 23-этажного дома. Общая площадь квартиры составляет 37 кв. м, из которых 20 кв. м отведено под жилую зону, а 8 кв. м занимает кухня. Из окон открывается вид на улицу. До станции метро Проспект Победы всего 8 минут езды на автомобиле. Квартира после свежего евроремонта, полностью меблирована и оснащена всей необходимой техникой: кондиционер, холодильник, телевизор и стиральная машина. Ванная комната оборудована ванной, а также имеется совмещенный санузел. Вы сможете насладиться чашечкой кофе на лоджии, которая также имеется в квартире. Дом оснащен как пассажирским, так и грузовым лифтами, поэтому переезд и ежедневные поездки станут комфортнее. На территории комплекса предусмотрена наземная парковка, где всегда найдется место для вашего автомобиля. В шаговой доступности от дома находятся все необходимые объекты инфраструктуры: школы, детские сады, клиники и магазины. Это делает проживание здесь особенно удобным для семей с детьми. Приезжайте на просмотр, чтобы оценить все достоинства этой квартиры лично. Будем рады видеть вас в числе наших арендаторов! Записывайтесь на удобное для вас время.

0 с 15.06.2025, обновлен 15.06.2025

Продавец: Собственник

Телефон: +79870078347

Характеристики

Количество комнат	1	Этаж	5
Этажей всего	23	Площадь жилая	20.00 кв. м
Площадь кухни	8.00 кв. м		

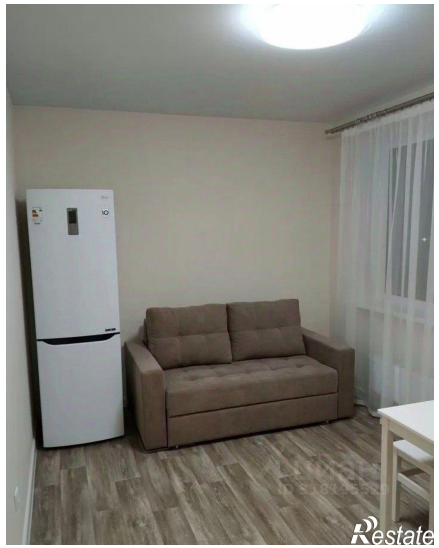
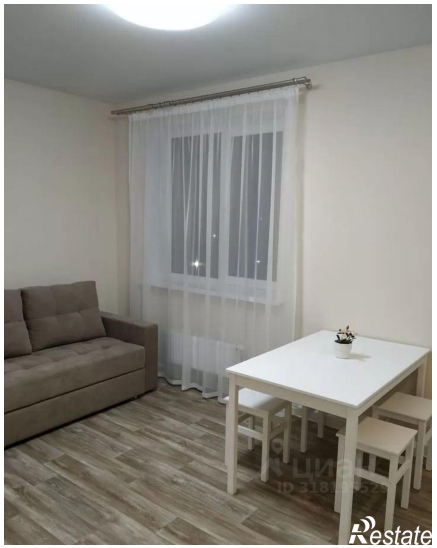

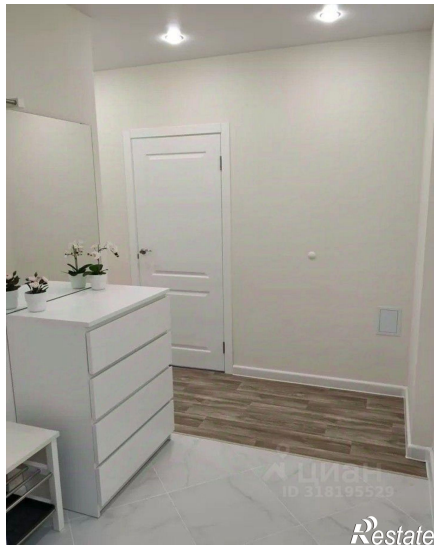

Restate

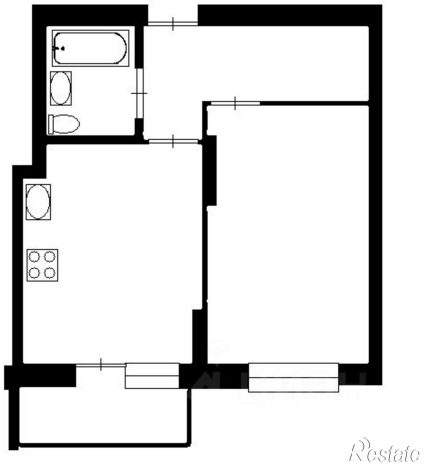
Restate