Купить квартиру за 3 000 000 рублей на ул. Гудованцева, дом 3

Республика Татарстан, Городской округ Казань, Казань, ул. Гудованцева, дом 3

Авиастроительная

3 000 000 Р
140 187Р за м^2

21.40 м^2	11.50 м^2	3.00 м^2	4 из 5
Общая	Жилая	Кухня	Этаж

Объект №114007 Квартира для ремонта мечты!!!Продается гостинка со статусом КВАРТИРА общей площадью 21,4 кв.метров в кирпичном доме!Один взрослый собственник. вся сумма в договоре.По ипотеке проходит!Собственный санузел и кухня!Планировка:Общая - 21,4 кв.м.Комната - 11,5 кв.м.Кухня и санузел - 9,9 кв.м.Балкона нет.Преимущества:Кирпичный дом очень теплый.Квартира требует вложений (по фото видно). Окна пластиковые. Санузел свой.В шаговой доступности вся необходимая инфраструктура: остановки общественного транспорта, магазины, профессиональное училище №1, нефтехимический колледж, школа №130, гимназия №5 и сады №234 400, спортивный комплекс «Форвард».Если желание посмотреть появилось, звоните, договоримся о просмотре!

0 с 16.06.2025, обновлен 14.07.2025

Продавец: Флэт Казань

Телефон: 88432318344

Характеристики

Количество комнат	1	Этаж	4
Этажей всего	5	Наличие балкона	да
Площадь жилая	11.50 кв. м	Площадь кухни	3.00 кв. м
Отделка	без отделки		
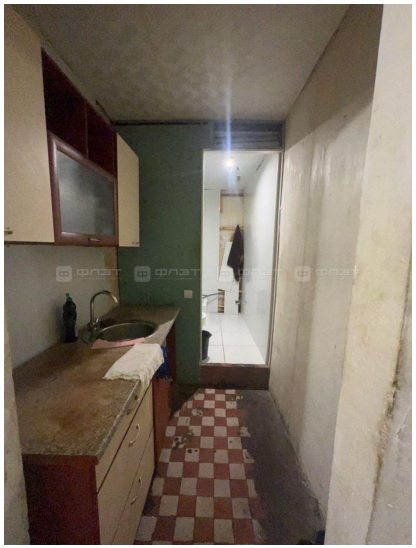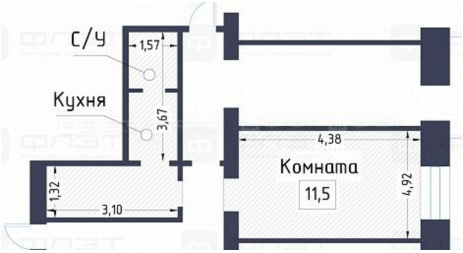
https://kazan.restate.ru/obj/prodazha-kvartiri-ul-gudovanceva-dom-3-18232097789/