# Купить квартиру за 20 000 000 рублей на улица Волкова, 12

Республика Татарстан, Казань, улица Волкова, 12

20 000 000 Р
259 740Р за м$^2$

| 77.00 м$^2$ | 50.60 м$^2$ | 10.00 м$^2$ | 3 из 7 |
|---|---|---|---|
| Общая | Жилая | Кухня | Этаж |

Современный ритм жизни диктует свои правила. Самое ценное, что у нас есть это время.Поэтому представляю Вашему вниманию видовую, большую, просторную квартиру премиум класса в элитном Жилом Комплексе Royal Residence который расположен в Вахитовском районе г.Казань!Благодаря развитой инфраструктуре и исключительно выгодному расположению ЖК Royal Residence Вы всегда сможете быстро и легко добраться в любую точку города. Так же в шаговой доступности, транспорт, магазины, достопримечательности. До центра города всего 4 минуты на автомобиле (пешим шагом 15 минут).Комплекс оснащен современными системами видеонаблюдения — круглосуточное 100% покрытие всей территории комплекса.Дом переменной этажности, монолитно кирпичный, 4-х уровневая парковка; отопление централизованное (в каждый квартире индивидуальный счетчик ); плиты газовые.Территория закрытая, двор без машин, детская спортивная площадка, лифт финский скоростной. Дорогая отделка мест общего пользования.В холле жилого комплекса предусмотрено уютное пространство для ожидания, а также зона Reception. Круглосуточная консьерж-служба позволит вам легко и оперативно решить самые разные бытовые вопросы: от заказа такси и покупки билетов до бронирования гостиницы за рубежом. За дом отвечает своя управляющая компания, это значит, что коммуникации ...

0 с 16.06.2025, обновлен 16.06.2025

Продавец: Собственник

Телефон: +79172627994

## Характеристики

| | | | |
|---|---|---|---|
| Количество комнат | 3 | Тип дома | кирпично-монолитный |
| Этаж | 3 | Этажей всего | 7 |
| Площадь жилая | 50.60 кв. м | Площадь кухни | 10.00 кв. м |
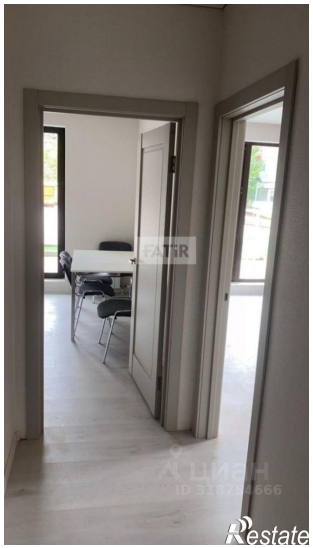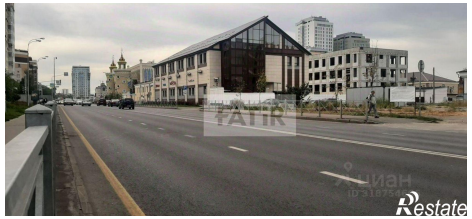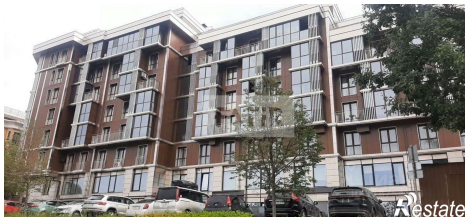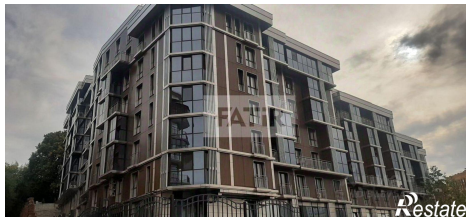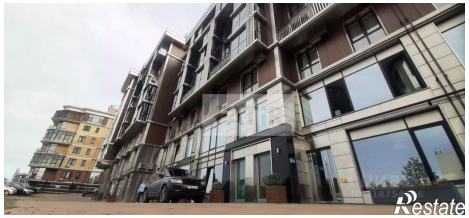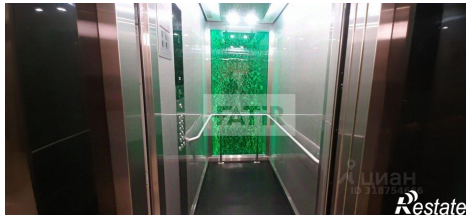
https://kazan.restate.ru/obj/prodazha-tryohkomnatnoy-kvartiri-ulica-volkova-12-18232101859/