Купить квартиру за 9 980 000 рублей на Ягодинская улица, 25

Республика Татарстан, Казань, Ягодинская улица, 25

Козья слобода

9 980 000 Р
221 778Р за м^2

45.00 м^2	16.90 м^2	11.00 м^2	13 из 18
Общая	Жилая	Кухня	Этаж

Продаю светлую, просторную квартиру, с современным ремонтом на 13 этаже кирпичного, теплого дома. Грамотная, правильная планировка. Солнечная сторона. На кухне останется раскладной диван, что дает дополнительное спальное место. Остается водонагреватель и кондиционер. Имеется кладовка в коридоре. В доме теплый, охраняемый паркинг. развитая инфраструктура, рядом магазины метро, спар, тандем. Школы, садики, аптеки. Метро Козья Слобода в 10 минутах. Один собственник Без обременений и долгов Полная стоимость в договоре Без детских долей

0 с 16.06.2025, обновлен 16.06.2025

Продавец: Собственник

Телефон: +79178534060

Характеристики

Количество комнат	1	Тип дома	кирпичный
Этаж	13	Этажей всего	18
Площадь жилая	16.90 кв. м	Площадь кухни	11.00 кв. м

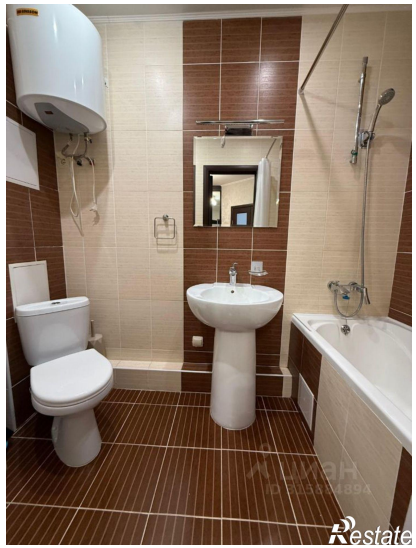

Restate

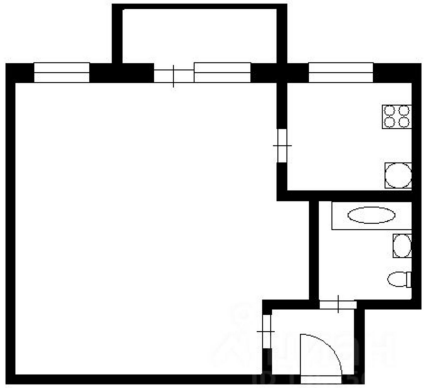
Restate