Купить квартиру за 20 000 000 рублей на ул Волкова, 12

Республика Татарстан, Городской округ Казань, Казань, ул Волкова, 12

Суконная слобода

20 000 000 Р
259 740Р за м^2

77.00 м^2	11.00 м^2	3 из 7
Общая	Кухня	Этаж

Современный ритм жизни диктует свои правила. Самое ценное, что у нас есть – это время. Поэтому представляю Вашему вниманию видовую, большую, просторную квартиру премиум класса в элитном Жилом Комплексе «Royal Residence» который расположен в Вахитовском районе г.Казань! Благодаря развитой инфраструктуре и исключительно выгодному расположению ЖК «Royal Residence» Вы всегда сможете быстро и легко добраться в любую точку города. Так же в шаговой доступности, транспорт, магазины, достопримечательности. До центра города всего 4 минуты на автомобиле (пешим шагом 15 минут). Комплекс оснащен современными системами видеонаблюдения — круглосуточное 100% покрытие всей территории комплекса. Дом переменной этажности, монолитно кирпичный, 4-х уровневая парковка; отопление централизованное (в каждый квартире индивидуальный счетчик); плиты – газовые. Территория закрытая, двор без машин, детская спортивная площадка, лифт финский скоростной. Дорогая отделка мест общего пользования. В холле жилого комплекса предусмотрено уютное пространство для ожидания, а также зона Reception. Круглосуточная консьерж-служба позволит вам легко и оперативно решить самые разные бытовые вопросы: от заказа такси и покупки билетов до бронирования гостиницы за рубежом. За дом отвечает своя управляющая компания, это значит ...

0 с 16.06.2025, обновлен 16.06.2025

Продавец: Руслан

Телефон: +79033077089

Характеристики
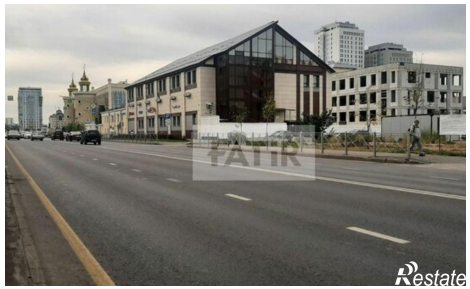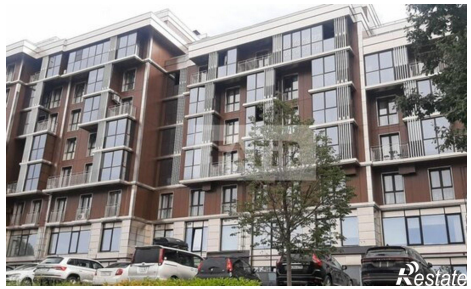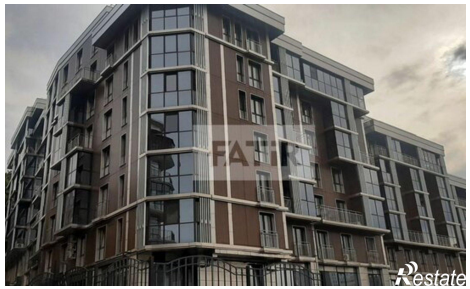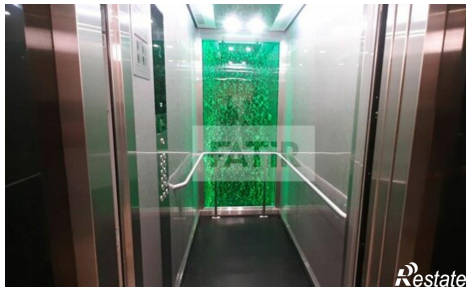
Количество комнат	3	Этаж	3
Этажей всего	7	Площадь кухни	11.00 кв. м