Купить квартиру за 5 899 000 рублей на ул Курская, 3

Республика Татарстан, Городской округ Казань, Казань, ул Курская, 3

Суконная слобода

5 899 000 Р
147 475Р за м^2

40.00 м^2	8.00 м^2	3 из 5
Общая	Кухня	Этаж

СРОЧНАЯ ПРОДАЖА!!! Цена максимально снижена! Продается двухкомнатная квартира площадью 40,2 кв.м. в хорошей локации. До центра 5 -7 минут, рядом расположены много образовательных учреждений: институтов, университетов. Детские сады, школы, поликлиника все находится в шаговой доступности. Хорошая транспортная развязка. Квартира расположена на 3-м этаже. Магазины , аптеки, банки и все что нужно для комфортной жизни, находится рядом. Квартира продается частично с мебелью. Улицы: Гвардейская, Ершова, Шуртыгина, Аделя Кутуя, Достоевского.

0 с 17.06.2025, обновлен 17.06.2025

Продавец: Алия Котова

Телефон: +79053166334

Характеристики
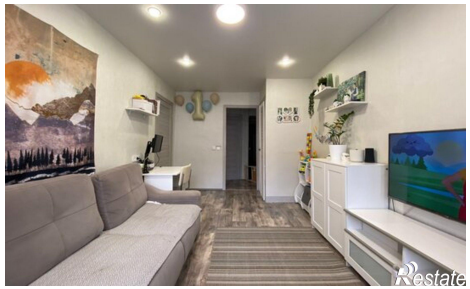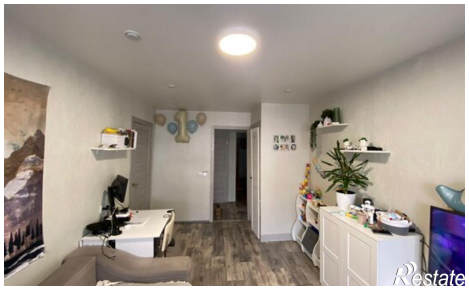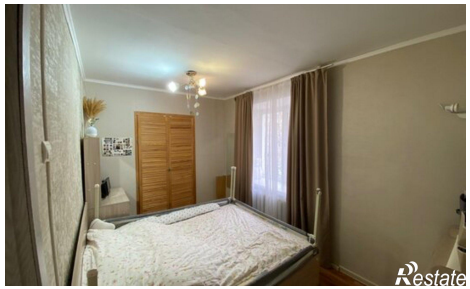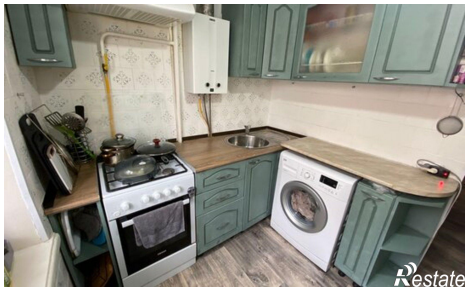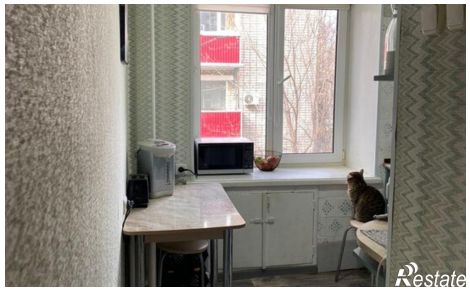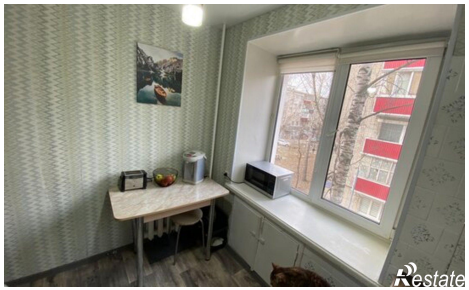
Количество комнат	2	Этаж	3
Этажей всего	5	Площадь кухни	8.00 кв. м