Купить квартиру за 9 200 000 рублей на улица Петра Полушкина, 4

Республика Татарстан, Казань, улица Петра Полушкина, 4

Горки

9 200 000 Р

270 588Р за м^2

34.00 м^2	16.00 м^2	8.00 м^2	16 из 17
Общая	Жилая	Кухня	Этаж

Код объекта: 1634776. Ищете уютное и современное жильё в Казани? Предлагаем вашему вниманию однокомнатную квартиру площадью 34,61 кв. м на улице Петра Полушкина, 4. Этот вариант идеально подойдёт молодым специалистам, студентам и парам без детей. Квартира расположена на 16-м этаже 17-этажного монолитного дома, построенного в 2022 году. Отсюда открывается прекрасный вид на улицу. Окна выходят на улицу, а высота потолков в 2,6 метра создаёт ощущение простора. Планировка включает жилую площадь в 16 кв. м и кухню площадью 8,05 кв. м. Есть лоджия — отличное место для отдыха. Санузел совмещённый. Ремонт white box позволяет воплотить любые дизайнерские идеи. Наземная парковка около дома обеспечит удобство для автовладельцев. Расположение квартиры — одно из её главных преимуществ. Рядом развитая инфраструктура: магазины, кафе, аптеки и общественный транспорт. Легко добраться до любой точки города. Не упустите шанс стать владельцем этой уютной квартиры! Звоните нам прямо сейчас, чтобы узнать больше и записаться на просмотр. Мы гарантируем безопасную сделку и юридическую поддержку нашим клиентам. Поможем одобрить ипотеку с сниженной ставкой.

0 с 18.06.2025, обновлен 18.06.2025

Продавец: Собственник

Телефон: +79872123380

Характеристики

Количество комнат	1	Тип дома	монолитный
Этаж	16	Этажей всего	17
Площадь жилая	16.00 кв. м	Площадь комнат	16.00 кв. м
Площадь кухни	8.00 кв. м		
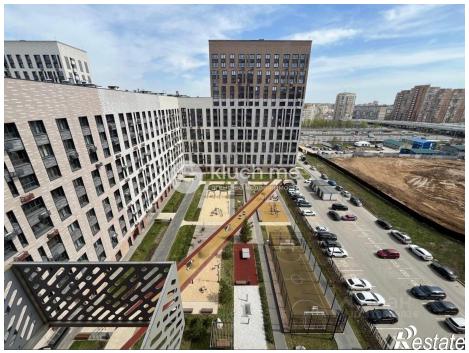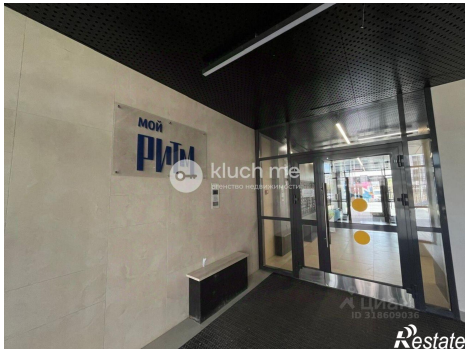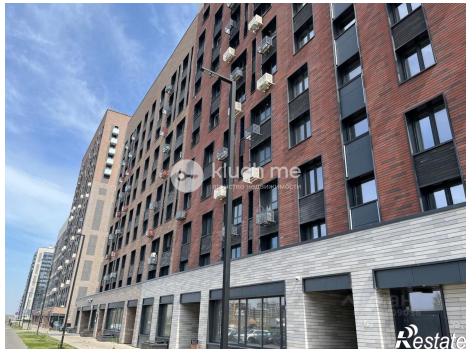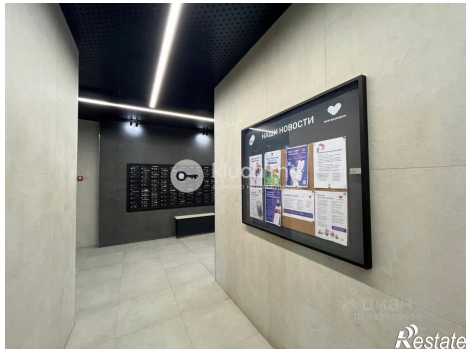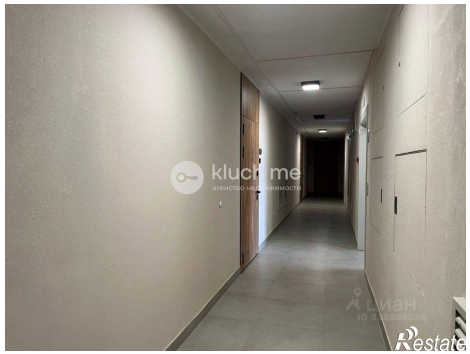
https://kazan.restate.ru/obj/prodazha-odnokomnatnoy-kvartiri-ulica-petra-polushkina-4-18232120562/