Купить квартиру за 11 100 000 рублей на ул Мира, 62 2

Республика Татарстан, Городской округ Казань, Казань, ул Мира, 62 2

Суконная слобода

11 100 000 Р
205 556Р за м^2

54.00 м^2	14.00 м^2	7 из 10
Общая	Кухня	Этаж

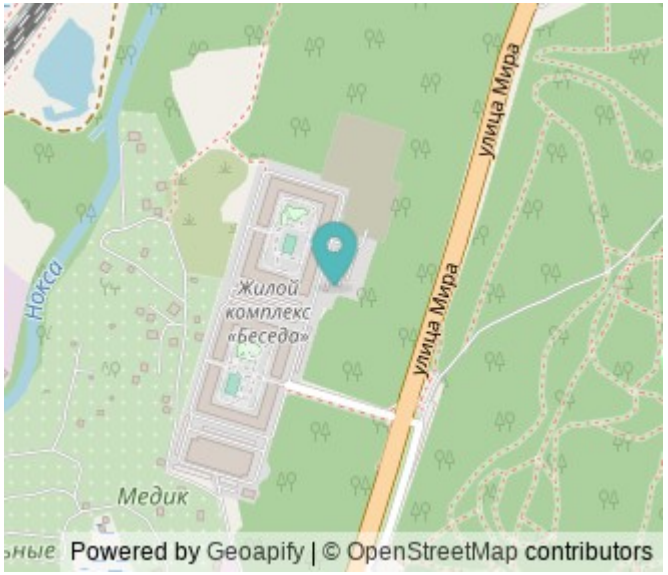

Арт. 107740585 Продаётся 2х-к квартира, 53,8 м² на 7/10 этаже, расположенная по адресу: ЖК Беседа (ул. Мира, д.62, к.1) в Советском районе. Преимущества: - Надёжный застройщик Унистрой; - До центра города 20 минут; - Огороженная и охраняемая территория; - Кирпичный дом; - Большая колясочная на первом этаже станет преимуществом для молодой семьи; - Функциональная планировка с кухней-гостиной; - На этаже всего 4 квартиры; - Из окон открывается живописный вид на Солдатский лес и во двор. Инфраструктура: - Остановка в 5-ти минутах ходьбы от дома; - Недалеко от ЖК озеро Комсомольское; - Рядом Солдатский лес; - Горнолыжный комплекс Трамплин и лыжная база Ракета; - Магазины на первых этажах домов (продуктовые, Ozon и Wildberries, есть аптека); - Рядом многоуровневый паркинг. Ситуация по документам: - 1 собственник и нот согласие на продажу супруги; - Полная стоимость в договоре; - есть ипотека Акбарс. Это одно из лучших предложений в этом комплексе! Звоните ежедневно с 09:00-20:00 и записывайтесь на показ :)

0 с 18.06.2025, обновлен 19.06.2025

Продавец: Агадуллина Айгуль

Телефон: +79053169492

Характеристики

Количество комнат	2	Этаж	7
Этажей всего	10	Площадь кухни	14.00 кв. м

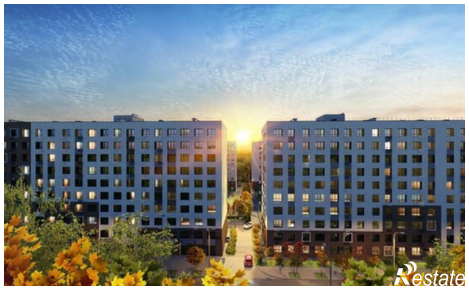
Restate

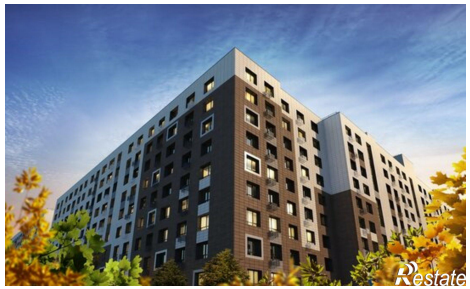
Restate

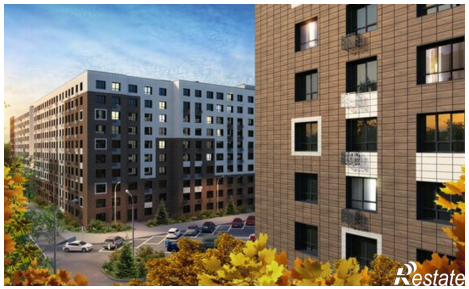
Restate

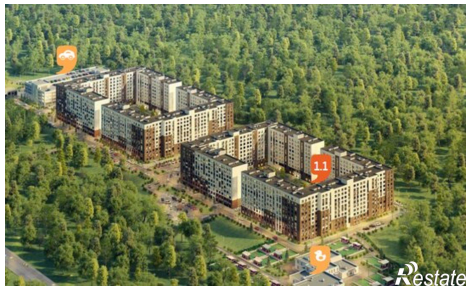
11
Restate