Сдать квартиру за 25 000 рублей на ул Тэцевская, 4Д

Республика Татарстан, Городской округ Казань, Казань, ул Тэцевская, 4Д

Авиастроительная

25 000 Р в месяц

35.00 м^2	18.00 м^2	10.00 м^2	6 из 9
Общая	Жилая	Кухня	Этаж

Сдаю 1 комнатную квартиру по ул.Тэцевская,4 35 кв.м в новом доме с новым ремонтом(Туалет в кафеле,ламинат,натяжные потолки,дизайнерские обои, стальная дверь).В квартире кухонный гарнитур,мягкая мебель,двухспальная кровать с ортопедическим матрасом, ,холодильник,стиральная машина,интернет,кабельное . Тихий спокойный подъезд, детская закрытая площадка . Закрытый двор, охрана, большая стоянка с шлагбаумом только для жителей дома,до метро 10 минут . В доме находятся магазины Пятерочка, Магнит ,хоз.товары и т.д. цена 25000+ ку+залог

2 с 19.06.2025, обновлен 19.06.2025

Продавец: Собственник

Телефон: +79196421329

Характеристики

Количество комнат	1	Тип дома	кирпичный
Этаж	6	Этажей всего	9
Площадь жилая	18.00 кв. м	Площадь кухни	10.00 кв. м

https://kazan.restate.ru/obj/arenda-odnokomnatnoy-kvartiri-ul-te-cevskaya-4d-18232123982/

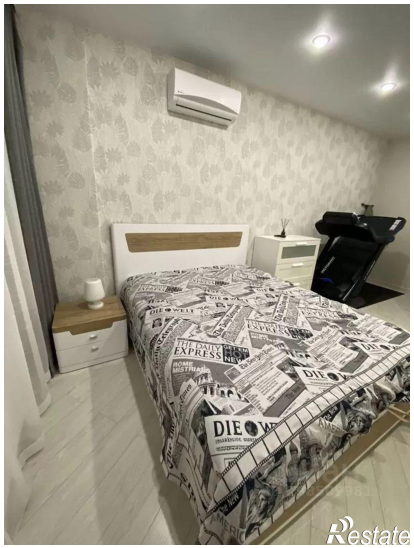
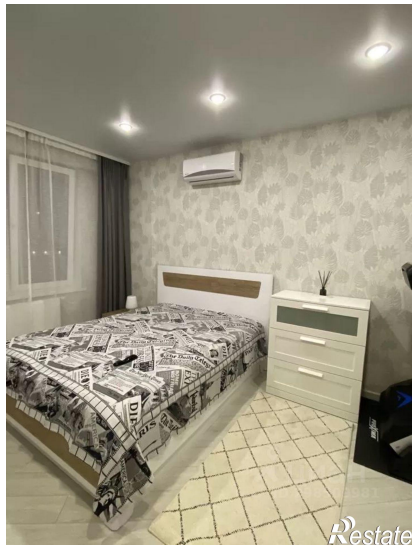
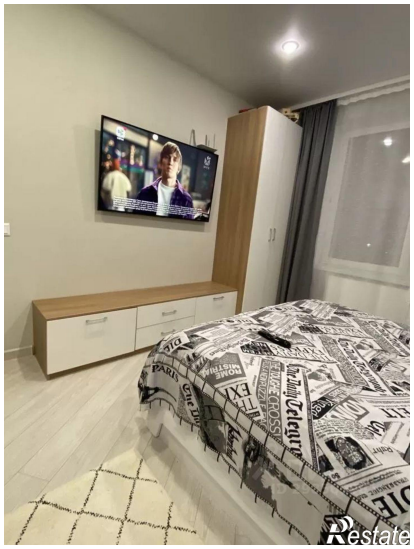

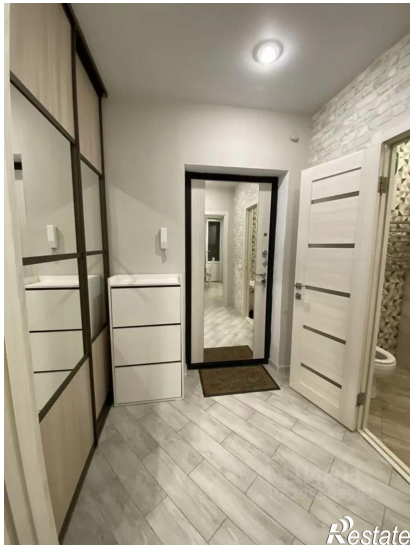
Restate

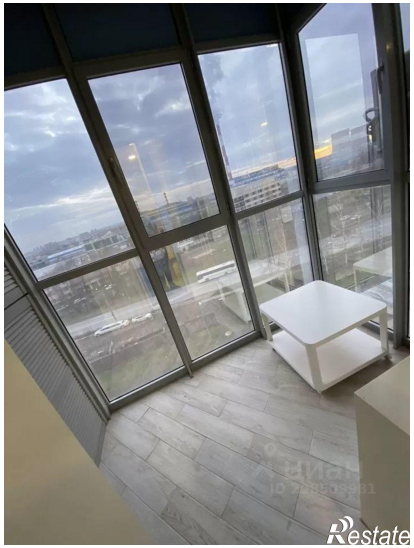
Restate