Купить квартиру за 7 500 000 рублей на ул Юлиуса Фучика, 107

Республика Татарстан, Городской округ Казань, Казань, ул Юлиуса Фучика, 107

Дубравная

7 500 000 Р
113 636Р за м^2

66.00 м^2	53.10 м^2	8.00 м^2	5 из 9
Общая	Жилая	Кухня	Этаж

Объект 110387 Поздравляем! Вы нашли лучшее! Представляем Вашему вниманию просторную 3-комнатную квартиру площадью 66,1 кв.м. удобной планировки на 5 этаже в ленинградке по улице Юлиуса Фучика, д. 107 в сердце Советского района г.Казани! Прекрасная развитая инфраструктура этого микрорайона позволит Вам проживать здесь с удобством и комфортом! Эта квартира станет идеальным домом для вашей семьи или выгодным вложением под аренду! Квартира требует ремонта, давая вам возможность создать именно то пространство, в котором вам будет максимально комфортно. Приобретая эту квартиру Вы получите больше чем ожидаете! Здесь 2 отдельные спальни, просторная кухня и зал, функциональный холл и несколько ниш для хранения вещей, раздельный санузел, лоджия и балкон, отгороженный небольшой тамбур. В шаговой доступности остановки общественного транспорта, а в 2026 году откроют новую станцию метро в 5 минутах ходьбы, что сделает ваше передвижение по городу еще более удобным! Инфраструктура очень развитая и насыщенная! В пешей доступности большое количество крупных магазинов и Торговых центров (Франт, Южный, Мега) различные продуктовые магазины (ГринМарт, Магнит, Пятерочка и Spar), множество хороших кафе, аптек, парикмахерских, несколько садиков, школы и лицей, детский санаторий, пункты ...

0 с 19.06.2025, обновлен 19.06.2025

Продавец: Собственник

Телефон: +79869014662

Характеристики

Количество комнат	3	Тип дома	панельный
Этаж	5	Этажей всего	9
Площадь жилая	53.10 кв. м	Площадь кухни	8.00 кв. м

https://kazan.restate.ru/obj/prodazha-tryohkomnatnoy-kvartiri-ul-yuliusa-fuchika-107-18232123995/

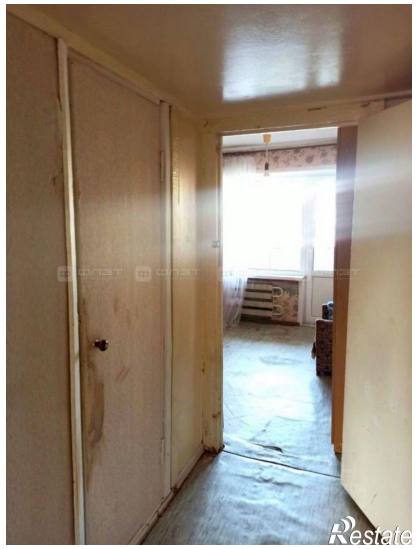

Restate

Restate