# Купить квартиру за 12 299 000 рублей на ул. Кул Гали, дом 27

Республика Татарстан, Городской округ Казань, Казань, ул. Кул Гали, дом 27

12 299 000 Р
163 987Р за м$^2$

| 75.00 м$^2$ | 37.50 м$^2$ | 12.40 м$^2$ | 2 из 11 |
|---|---|---|---|
| Общая | Жилая | Кухня | Этаж |

Объект №88814 САМАЯ ВЫГОДНАЯ ЦЕНА ОТЛИЧНАЯ ЛОКАЦИЯПродается 3-комнатная квартира в ЖК "Изумрудный город". Только добропорядочным покупателям. Кирпичный дом 2012 года постройки, застройщик "УниСтрой". О квартире: Теплая, уютная, светлая квартира на 2 этаже. Просторный коридор. Распашонка. Большая лоджия с панорамным остеклением! Сан узел раздельный, в кафеле. Остается кухонный гарнитур с посудомоечной машиной, встроенной электрической духовкой, варочной панелью с газ контролем. Просторный и чистый подъезд, хорошие соседи. Прекрасный вариант для семьи! В шаговой доступности: детские сады : 140, Мозаика, 106, 358, 71; школы 42, 69, 24 (с углубленным изучением некоторых предметов) продуктовые магазины Ашан, Пятерочка, Лента, бассейн Акчарлак. На территории комплекса находится сквер с детскими и спортивными площадками, площадки для выгула собак. В 10 минутах ходьбы строится новая станция метро. Звоните! Организуем показ  в любое время!

0 с 23.06.2025, обновлен 25.08.2025

Продавец: Флэт Казань

Телефон: 88432318344

## Характеристики
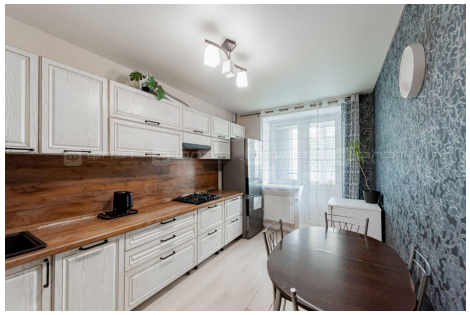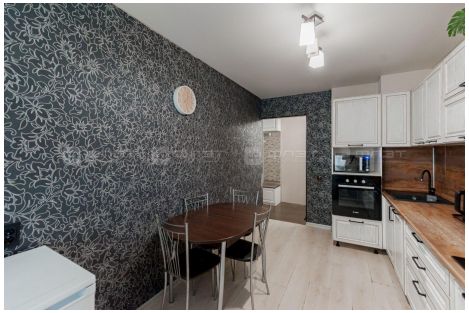
| | | | |
|---|---|---|---|
| Количество комнат | 3 | Этаж | 2 |
| Этажей всего | 11 | До метро | 5 мин |
| До метро, транспорт | на автобусе | Наличие балкона | да |
| Площадь жилая | 37.50 кв. м | Площадь кухни | 12.40 кв. м |
| Отделка | под ключ (чистовая) | | |