Купить квартиру за 6 050 000 рублей на ул. Генерала Махмута Гареева, дом 7

Республика Татарстан, Городской округ Казань, Казань, ул. Генерала Махмута Гареева, дом 7

6 050 000 Р
172 857Р за м^2

35.00 м^2	19.80 м^2	6.40 м^2	7 из 10
Общая	Жилая	Кухня	Этаж

Объект №114000 Стильная квартира с евроремонтомЦЕНА квартиры уже с отделкой (Ремонтом). Фото продаваемой квартиры реальные.межкомнатные двери и облицовка проемов, полы без соединительных планок, полки с подсветками в с/у , сантехника, инсталляция, тумба и зеркало в с/у, встроенная кухня уровня комфорт +, варочная поверхность, духовой шкаф, вытяжка, холодильник.Отделка стен- комнаты антивандальная краска(легко моется) три вида декоративных покрытий не боящихся контакта, с/у плитка. Покрытие Пола ламинат + плитка.Так же вся мебель останется.Квартира полностью готова к комфортному проживанию.Большая парковка.Дворы без мешин, два выхода- во двор и на парковку.Много детских площадок в близи парк, зона отдыха, детские игровые зоны и вечерние показы фильмов под открытым небом.Удобное расположение магазинов. В шаге от дома детские сады и школы и гимназии.Два взрослых собственника, квартира готова к продаже.

0 с 23.06.2025, обновлен 14.07.2025

Продавец: Флэт Казань

Телефон: 88432318344

Характеристики

Количество комнат	1	Этаж	7
Этажей всего	10	Наличие балкона	да
Площадь жилая	19.80 кв. м	Площадь кухни	6.40 кв. м
Отделка	под ключ (чистовая)		
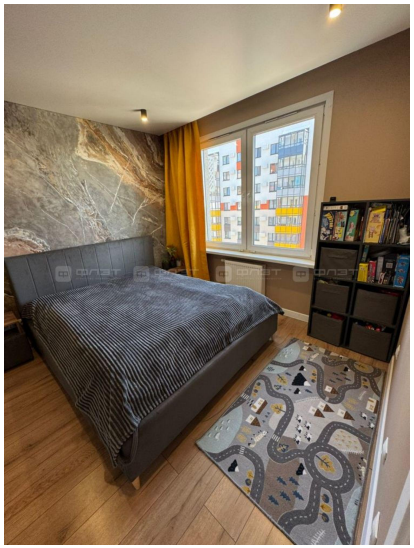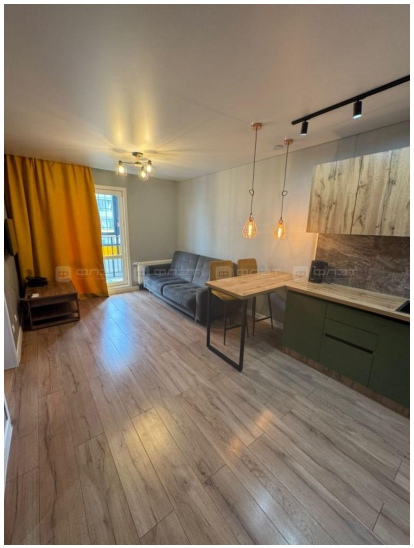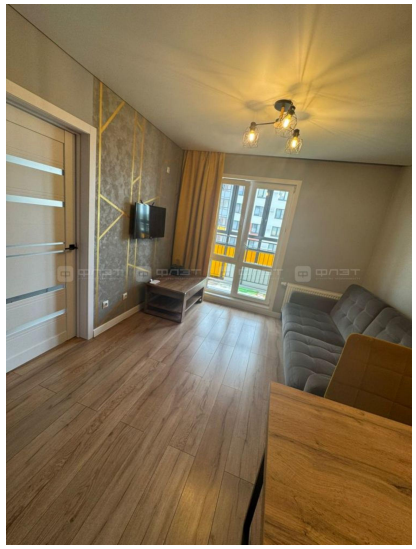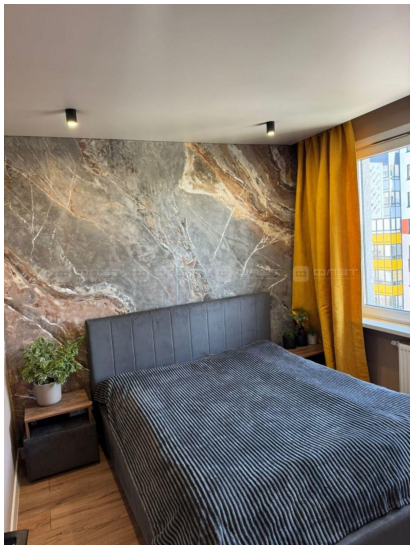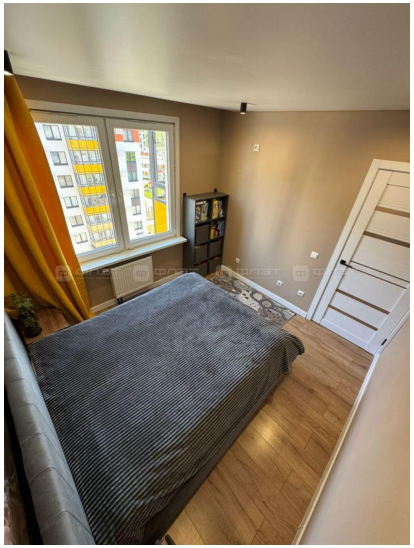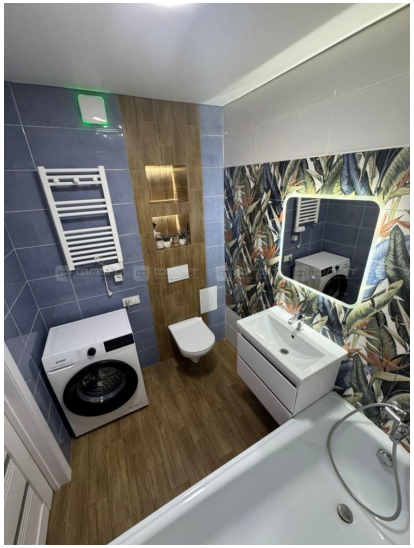
https://kazan.restate.ru/obj/prodazha-kvartiri-ul-generala-maxmuta-gareeva-dom-7-18232126383/