Купить квартиру за 7 200 000 рублей на улица Гаврилова, 56 к4

Республика Татарстан, Казань, улица Гаврилова, 56 к4

Яшьлек

7 200 000 Р
184 615Р за м^2

39.00 м^2	17.80 м^2	9.00 м^2	8 из 14
Общая	Жилая	Кухня	Этаж

Объект 114151 Однокомнатная в кирпичном доме на кварталеОднокомнатная квартира 40 метров в кирпичном доме, хороший комфортный 8 этаж. Все комнаты правильной формы. Просторный холл комфортный 6 метров, кухня 9,1 метров, комната 18 метров с выходом на лоджию. Ремонт косметический, санузел в кафеле, душевая кабина. Очень удачное расположение дома! Через дорогу прогулочная парковая зона (скоро разобьют здесь парк по программе 12 парков Казани. Но уже сейчас можно прогуляться вдоль Казанки)) порыбачить, отдохнуть, не выезжая из города. Рядом 2 лицея (113 и 146), детские сады ТЦ, фитнес-клуб, один из лучших хоккейных клубов Динамо в соседнем дворе (пешком 3 минуты), футбольный стадион Кожаный мяч, магазины, кафе. Также рядом 7 поликлинника, 1 роддом, 7 горбольница. Идеально для проживания и под сдачу в аренду! А также для инвестиции - район застраивается объектами бизнес класса, цена будет только расти. Взрослые собственники, детских долей нет. Добавьте объявление в избранное, чтобы не потерять понравившийся объект Поможем купить квартиру в ипотеку выгодно. Рефинансируем вашу ставку! Сейчас, при покупке квартиры, вы получите сертификат на рефинансирование, и мы бесплатно рефинансируем ипотеку, когда ставка снизится. • содействие в получении положительного ...

0 с 30.06.2025, обновлен 30.06.2025

Продавец: Собственник

Телефон: +79869014662

Характеристики

Количество комнат	1	Тип дома	кирпичный
Этаж	8	Этажей всего	14
Площадь жилая	17.80 кв. м	Площадь кухни	9.00 кв. м

https://kazan.restate.ru/obj/prodazha-odnokomnatnoy-kvartiri-ulica-gavrilova-56-k4-18232146586/

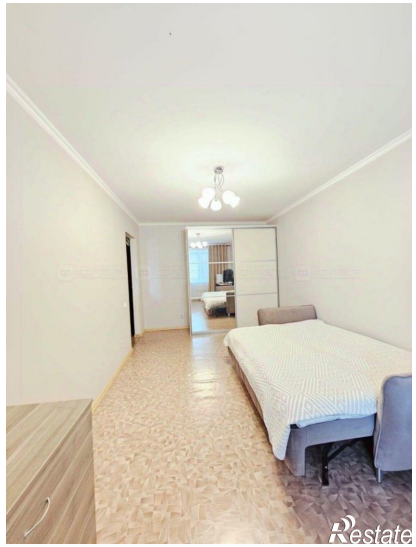
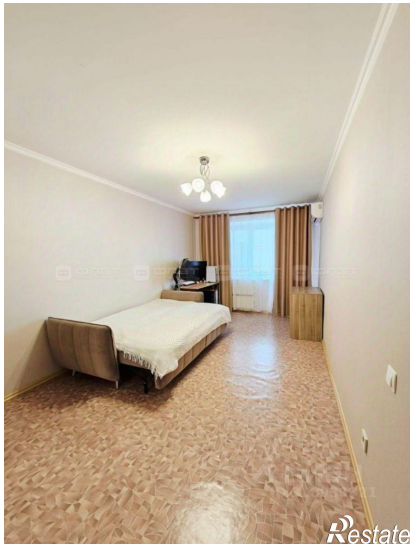
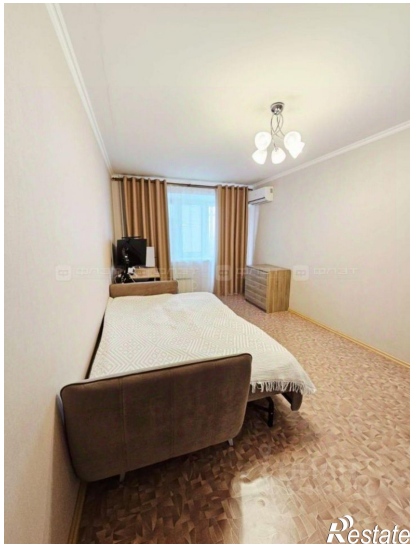

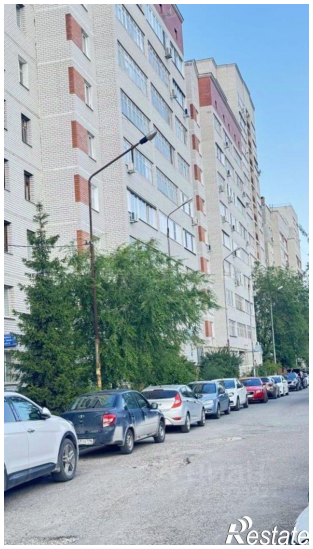

Resize