Сдать квартиру за 95 000 рублей на улица Шаляпина, 26

Республика Татарстан, Казань, улица Шаляпина, 26

Суконная слобода

95 000 Р в месяц

70.00 м^2	38.00 м^2	10.00 м^2	4 из 8
Общая	Жилая	Кухня	Этаж

Сдаётся в аренду стильная трёхкомнатная квартира в Казани на улице Шаляпина, 26. Общая площадь квартиры составляет 70 кв. м, расположена она на 4 из 8 этажей нового дома, построенного в 2023 году. Высота потолков — 2,7 метра. Просторная кухня площадью 10 кв. м идеально подходит для кулинарных экспериментов и дружеских посиделок. Квартира выполнена в дизайнерском стиле, что создаёт атмосферу уюта и современности. В каждой комнате установлена необходимая мебель, а на кухне вы найдёте всё для комфортного проживания. В квартире есть кондиционер, холодильник, телевизор и стиральная машина. Санузел совмещённый, оборудован современной душевой кабиной. Из окон открывается вид во двор, что гарантирует тишину и спокойствие. Дом оснащён подземной парковкой и грузовым лифтом, что делает проживание ещё более удобным. Интернет проведён, поэтому можно легко оставаться на связи. Район с развитой инфраструктурой: рядом находятся школы и детские сады, а также разнообразные магазины. Метро Суконная слобода в 9 минутах пешком, что значительно облегчает перемещение по городу. Приглашаем вас на просмотр этой замечательной квартиры. Записывайтесь прямо сейчас, чтобы оценить все её преимущества и сделать её своим новым домом!

0 с 01.07.2025, обновлен 01.07.2025

Продавец: Собственник

Телефон: +79872291509

Характеристики

Количество комнат	3	Этаж	4
Этажей всего	8	Площадь жилая	38.00 кв. м
Площадь кухни	10.00 кв. м		

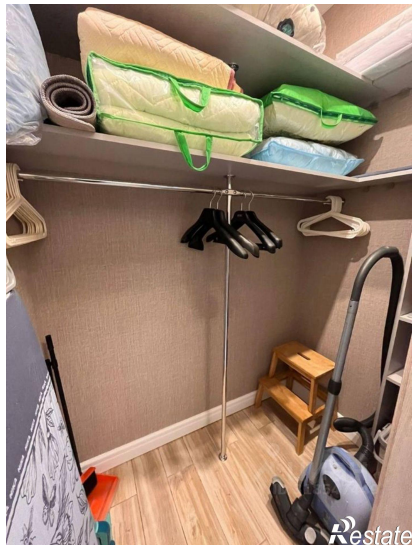

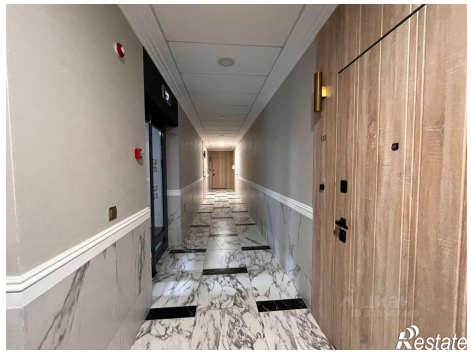
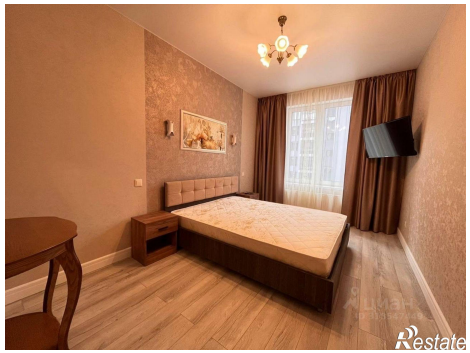

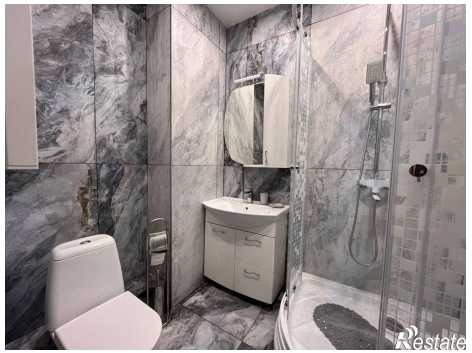

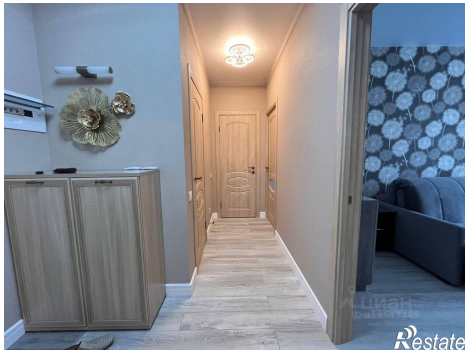
Restate

Restate