Купить квартиру за 6 500 000 рублей на улица Ярослава Гашека, 1

Республика Татарстан, Казань, улица Ярослава Гашека, 1

Северный вокзал

6 500 000 Р

147 727Р за м^2

44.00 м^2	6.00 м^2	4 из 5
Общая	Кухня	Этаж

id:32897. Продается 2 ком квартира на 4/5 эт кирпичного дома на ул. Я. Гашека Состояние хорошее жилое , сан узел в кафеле, Окна пластиковые, балкон есть не остеклен. Взрослые собственники, без долгов и обременений, чистая продажа быстрый выход на сделку. Торг уместен при осмотре .

0 с 02.07.2025, обновлен 02.07.2025

Продавец: Лилия Гарипова

Телефон: +79869207660

Характеристики

Количество комнат	2	Этаж	4
Этажей всего	5	Площадь кухни	6.00 кв. м
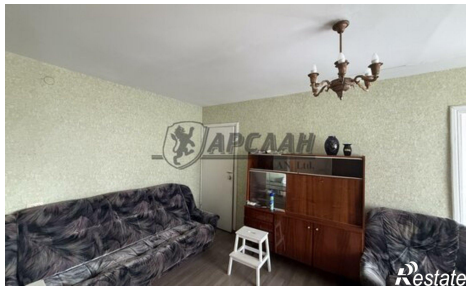
https://kazan.restate.ru/obj/prodazha-dvuhkomnatnoy-kvartiri-ulica-yaroslava-gasheka-1-18232172439/