Сдать квартиру за 17 000 рублей на ул Рауиса Гареева, 105

Республика Татарстан, Городской округ Казань, Казань, ул Рауиса Гареева, 105

17 000 Р в месяц

36.00 $м^2$	14.70 $м^2$	10.00 $м^2$	14 из 25
Общая	Жилая	Кухня	Этаж

Новая квартира в ЖК Волжские просторы . Дом сдан в октябре 2019-го года. Вся мебель новая, в жилой комнате встроенный шкаф-купе, диван, стенка с телевизором. На кухне гарнитур, стиральная машина, холодильник, плита. Ванная комната в кафеле, сантехника новая. Развитая инфраструктура: рядом РКБ, ДРКБ, школа, детский сад во дворе. Рассмотрим семейную пару на длительный срок (от 1 года). Коммунальные услуги оплачиваются арендатором. Залог разбивается. Курение в квартире и содержание домашних животных не разрешается.

16 с 02.07.2025, обновлен 02.07.2025

Продавец: Собственник

Телефон: +79172207950

Характеристики

Количество комнат	1	Этаж	14
Этажей всего	25	Площадь жилая	14.70 кв. м
Площадь кухни	10.00 кв. м		

https://kazan.restate.ru/obj/arenda-odnokomnatnoy-kvartiri-ul-rauisa-gareeva-105-18232172477/

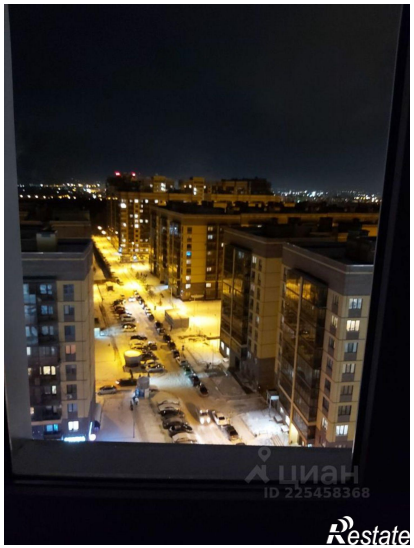
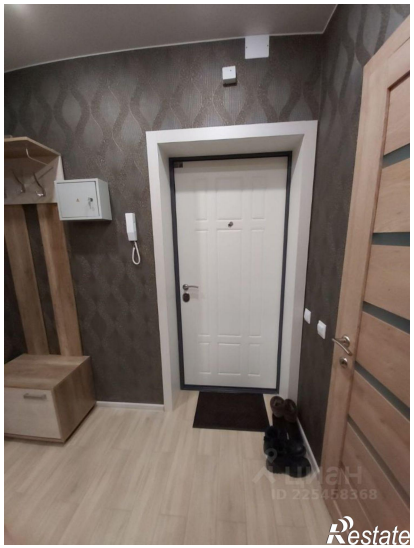
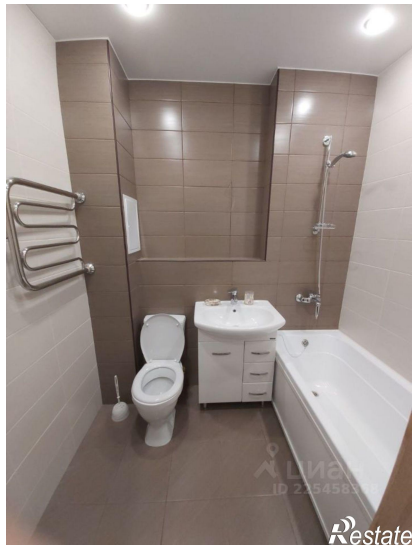

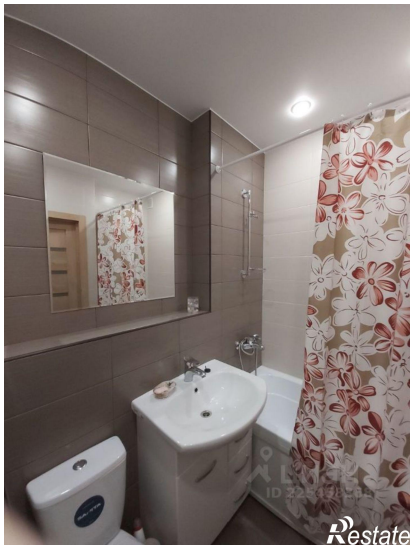
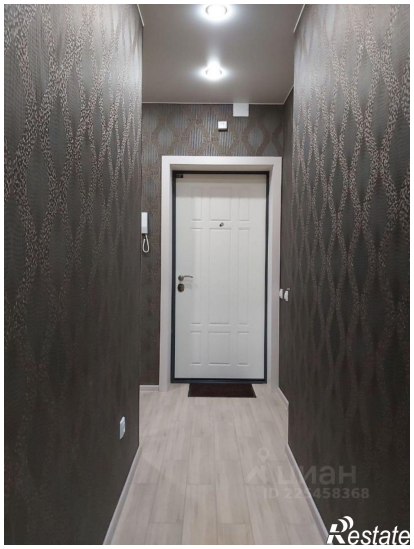

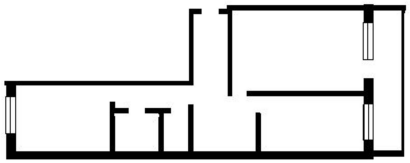

Restate