Сдать квартиру за 35 000 рублей на улица Аделя Кутуя, 110Д к3

Республика Татарстан, Казань, улица Аделя Кутуя, 110Д к3

Горки

35 000 Р в месяц

35.00 м²	16.00 м²	8.00 м²	7 из 21
Общая	Жилая	Кухня	Этаж

Сдается уютная студия площадью 21 кв. м на втором этаже 10-этажного дома. Квартира с евроремонтом, полностью готова к проживанию: есть вся необходимая мебель и техника. Окна выходят во двор, что обеспечивает тишину и комфорт. В квартире есть все для удобного проживания: холодильник, телевизор, стиральная машина. Ванная комната оборудована современной сантехникой и ванной. В квартире также есть балкон, где можно наслаждаться свежим воздухом. Дом в отличном состоянии, оборудован двумя лифтами — пассажирским и грузовым. Для автовладельцев предусмотрена наземная парковка. Вход в подъезд оснащен пандусом, что делает его удобным для всех жильцов. Район с развитой инфраструктурой: поблизости находятся школы, детские сады и магазины. Удобное транспортное сообщение позволяет быстро добраться до любых точек города. Приглашаем вас на просмотр квартиры. Записывайтесь на удобное для вас время и оцените все преимущества этого жилья!

9 с 02.07.2025, обновлен 02.07.2025

Продавец: Собственник

Телефон: +79172626140

Характеристики

Количество комнат	1	Этаж	7
Этажей всего	21	Площадь жилая	16.00 кв. м
Площадь кухни	8.00 кв. м		
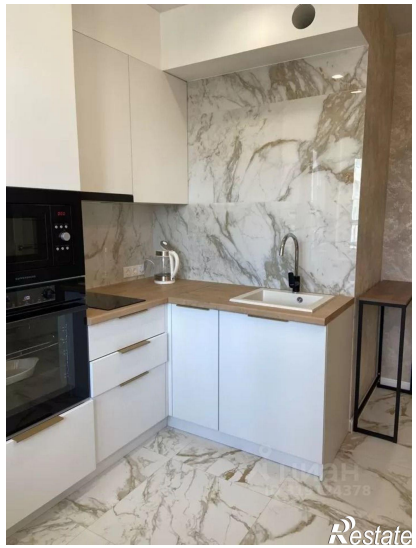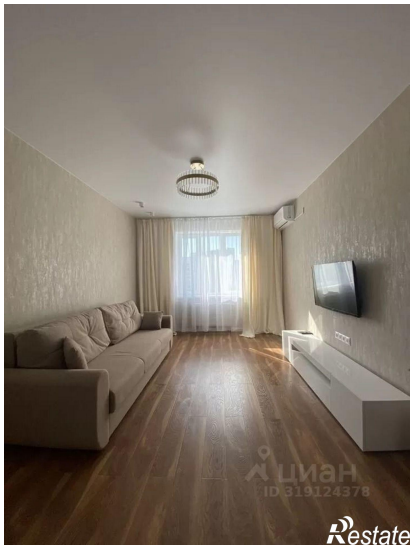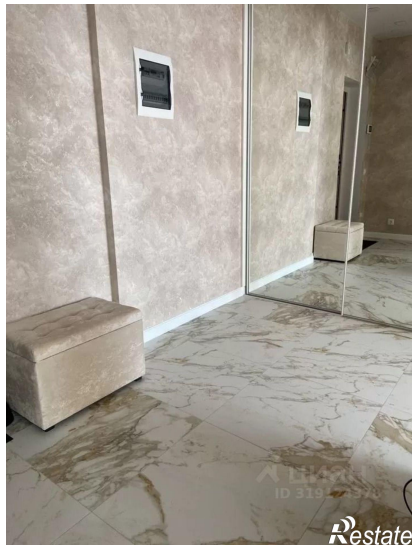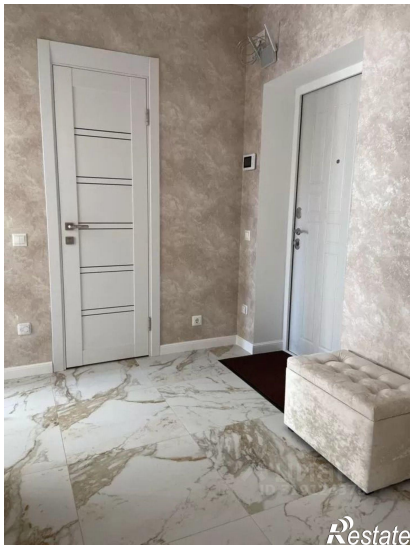
https://kazan.restate.ru/obj/arenda-odnokomnatnoy-kvartiri-ulica-adelya-kutuya-110d-k3-18232183627/