Сдать квартиру за 45 000 рублей на ул Хайдара Бигичева, 10

Республика Татарстан, Городской округ Казань, Казань, ул Хайдара Бигичева, 10

Горки

45 000 Р в месяц

41.00 м^2	20.00 м^2	8.00 м^2	4 из 9
Общая	Жилая	Кухня	Этаж

Сдаю однокомнатную квартира на длительный срок (временную регистрацию не делаем) Все, что необходимо для комфортного проживания находится в шаговой доступности: детская площадка; различные продуктовые магазины (Магнит, Пятерочка, Верный); поликлиники; травмпункт; Школы: 171 и 174; Детские сады: 109 и 185; Центр бокса и настольного тенниса; Спортивный комплекс АК Буре ; в 5-ти минутах самый крупный ТРЦ МЕГА ; Остановки общественного транспорта (прямые маршруты до центра Казани); В ближайшем будущем ожидается стация метро около трц Мега Сдается квартира от собственника. Оплата: аренда + коммунальные услуги. Без животных.

0 с 03.07.2025, обновлен 03.07.2025

Продавец: Собственник

Телефон: +79172326518

Характеристики

Количество комнат	1	Тип дома	панельный
Этаж	4	Этажей всего	9
Площадь жилая	20.00 кв. м	Площадь кухни	8.00 кв. м
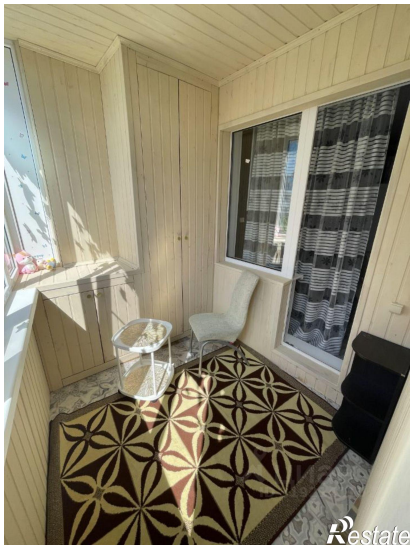
https://kazan.restate.ru/obj/arenda-odnokomnatnoy-kvartiri-ul-xaydara-bigicheva-10-18232194787/