Сдать квартиру за 25 000 рублей на улица Гавриила Державина, 3 к5

Республика Татарстан, Казань, улица Гавриила Державина, 3 к5

Яшьлек

25 000 Р в месяц

38.00 м^2	8.00 м^2	3 из 19
Общая	Кухня	Этаж

Сдается уютная 1-комнатная квартира, расположенном в спальном районе города Казани. Рядом с домом расположены детская площадка, магазины, аптека, остановка общественного транспорта. В квартире сделан косметический ремонт. Окна: пластиковые. Есть балкон. Жильцам предоставляется из мебели: кухонный гарнитур, 2 дивана, гардеробная, стол, стулья. Из техники: холодильник, плита, духовка, микроволновая печь, стиральная машина. Эксклюзивное предложение!

0 с 03.07.2025, обновлен 03.07.2025

Продавец: Собственник

Телефон: +79869017750

Характеристики

Количество комнат	1	Этаж	3
Этажей всего	19	Площадь кухни	8.00 кв. м

https://kazan.restate.ru/obj/arenda-odnokomnatnoy-kvartiri-ulica-gavriila-derzhavina-3-k5-18232195838/

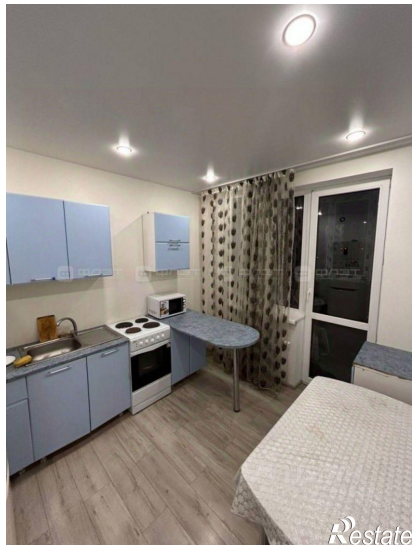

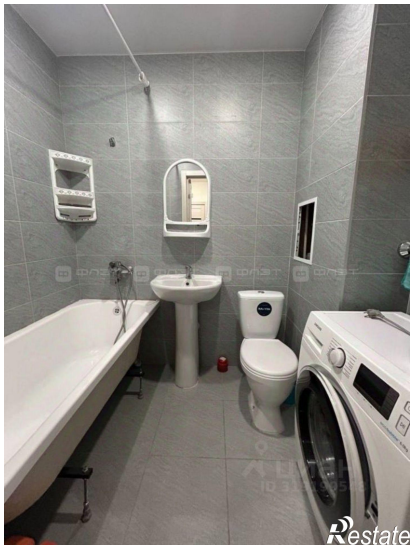
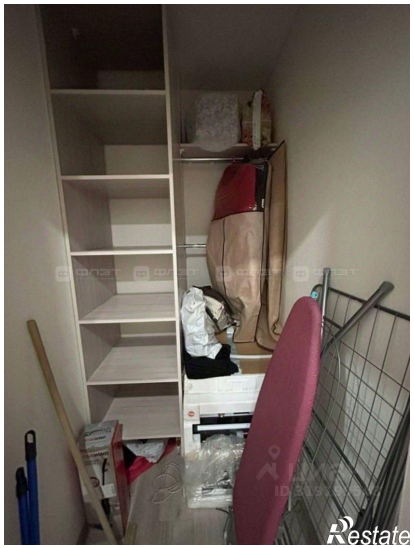

Restate

Restate