Сдать квартиру за 23 000 рублей на ул. Тэцевская, 4в

Республика Татарстан, Городской округ Казань, Казань, ул. Тэцевская, 4в

Авиастроительная

23 000 Р в месяц

25.00 $м^2$	2 из 7
Общая	Этаж

Сдается уютная 1-комнатная квартира в кирпичном доме, расположенном в спальном районе города Казани. Рядом с домом расположены магазины, аптека, остановка общественного транспорта. В квартире сделан косметический ремонт. Окна: пластиковые. Есть балкон. Жильцам предоставляется из мебели: кухонный гарнитур, диван, шкаф, комод, стол, стулья. Из техники: холодильник, варочная панель, стиральная машина, телевизор. Эксклюзивное предложение!

0 с 03.07.2025, обновлен 03.07.2025

Продавец: Собственник

Телефон: +79869017750

Характеристики

Количество комнат	1	Этаж	2
Этажей всего	7		
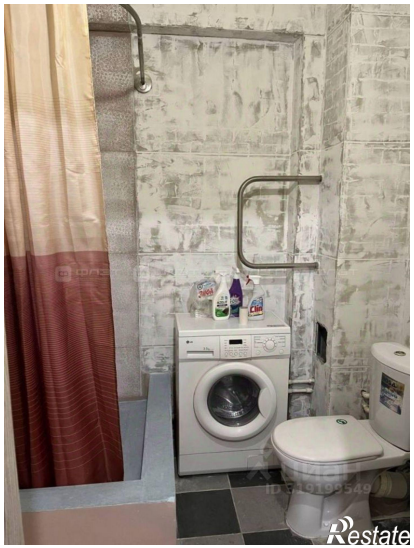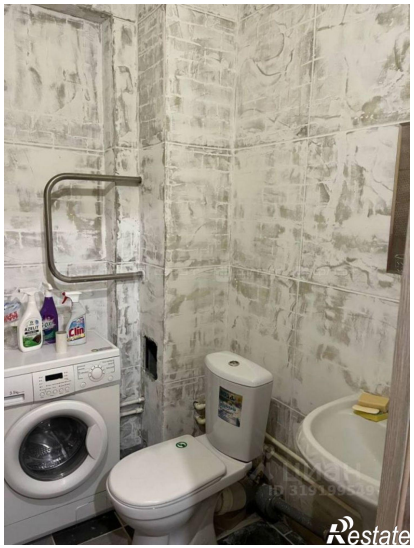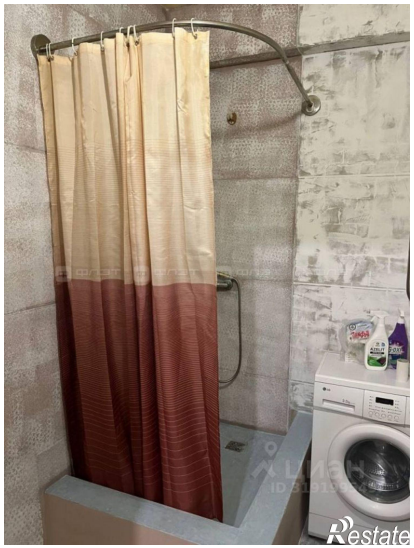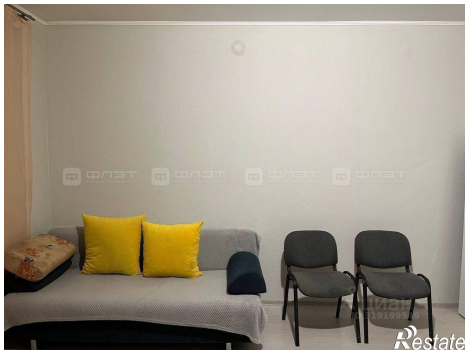
https://kazan.restate.ru/obj/arenda-odnokomnatnoy-kvartiri-ul-te-cevskaya-4v-18232195888/