Купить квартиру за 10 999 000 рублей на улица Аделя Кутуя, 16

Республика Татарстан, Казань, улица Аделя Кутуя, 16

Суконная слобода

10 999 000 Р

183 317Р за м^2

60.00 м^2	19.50 м^2	23.00 м^2	8 из 9
Общая	Жилая	Кухня	Этаж

Трёхкомнатная квартира с хорошим качественным ремонтом площадью 60 м² По адресу: Советский район, ул. Аделя Кутуя, д. 16. Самое сердце исторической части города и всего 5-10 минут до центра! Квартира распашная (окна смотрят во двор и на улицу) и находится на 8/9 этаже. Планировка: Кладовая (гардеробная) - отличное решение для дополнительного хранения. Кухня и гостиная совмещена - целых 23,5 м²! А еще, балкон 2,4 м² в коэффициенте. Две спальные комнаты по 11,5 и 8 м² Санузел и ванная разделены. Просторная удобная прихожая со встроенным шкафом-купе для хранения верхней одежды. Новым хозяевам остается вся необходимая мебель и техника: - кондиционер - стиральная машина - кухонный гарнитур и газовая плита - холодильник - посудомоечная машина - тумба под телевизор - шкаф и кровать в спальне - тюли и карнизы 1 взрослый собственник. Быстрая продажа. Без обременения и без опеки. Показ в любое время по предварительной записи. #гвардейская #аделякутуя #спортивная #накиисанбета #курская #патрисалумумбы #николаяершова #краснойпозиции #шуртыгина #седова

0 с 03.07.2025, обновлен 03.07.2025

Продавец: Собственник

Телефон: +79872329106

Характеристики

Количество комнат	3	Тип дома	кирпичный
Этаж	8	Этажей всего	9
Площадь жилая	19.50 кв. м	Площадь комнат	11.50 кв. м
Площадь кухни	23.00 кв. м		

https://kazan.restate.ru/obj/prodazha-tryohkomnatnoy-kvartiri-ulica-adelya-kutuya-16-18232197896/

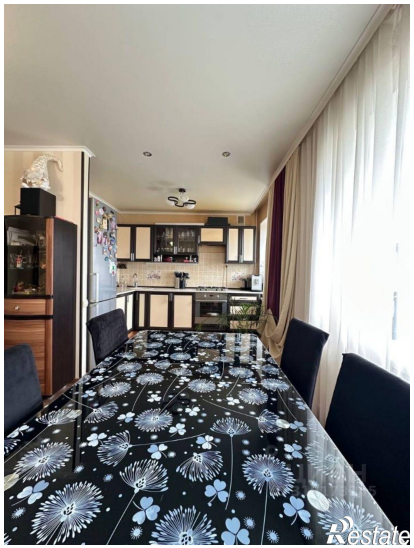

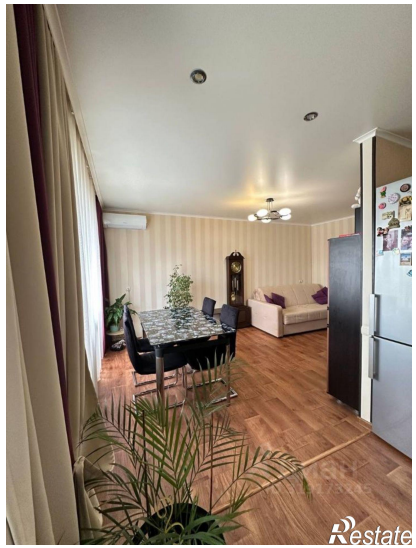

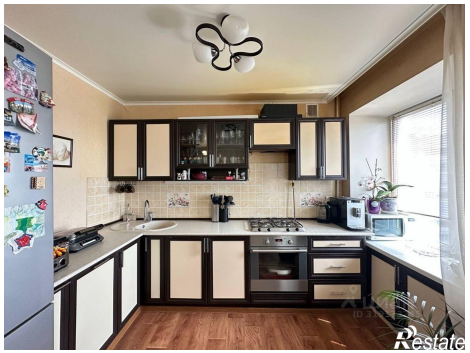

Restate

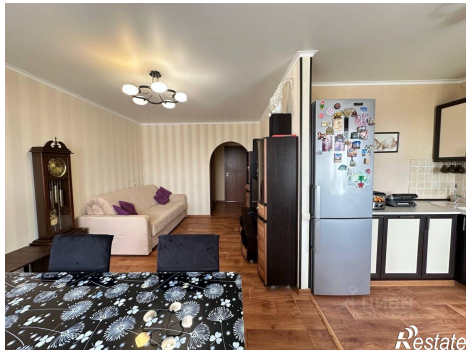
Restate