Сдать квартиру за 23 000 рублей на ул Восход, 30

Республика Татарстан, Городской округ Казань, Казань, ул Восход, 30

Яшьлек

23 000 Р в месяц

33.00 м²	18.00 м²	6.00 м²	2 из 5
Общая	Жилая	Кухня	Этаж

Сдается уютная однокомнатная квартира в Казани, на улице Восход, 3А. Общая площадь квартиры составляет 33 кв.м, расположена на 2 этаже 5-этажного панельного дома 1972 года постройки. Высота потолков — 2.48 метра, окна выходят во двор, что обеспечивает тишину и комфорт. Квартира в хорошем состоянии, выполнен косметический ремонт. В наличии вся необходимая мебель и техника для комфортного проживания: холодильник, телевизор, стиральная машина. Просторная жилая комната площадью 18 кв.м и кухня 6 кв.м. В ванной комнате установлена ванна. Есть балкон, где можно насладиться свежим воздухом. Дом ухоженный, с наземной парковкой, поэтому можно легко найти место для автомобиля. В квартире проведен интернет, поэтому всегда можно оставаться на связи. В шаговой доступности находятся школы, детские сады, клиники и магазины, что делает проживание здесь особенно удобным. До станции метро Яшьлек всего 13 минут пешком, что позволяет быстро добираться до любого района города. Аренда квартиры без комиссии, возможен договор длительного найма. Залог обсуждается индивидуально. Квартира готова принять одного или двух жильцов. Приглашаем вас на просмотр! Записывайтесь, чтобы увидеть эту замечательную квартиру вживую и оценить все ее достоинства.

0 с 03.07.2025, обновлен 03.07.2025

Продавец: Собственник

Телефон: +79869013877

Характеристики

Количество комнат	1	Тип дома	панельный
Этаж	2	Этажей всего	5
Площадь жилая	18.00 кв. м	Площадь кухни	6.00 кв. м

https://kazan.restate.ru/obj/arenda-odnokomnatnoy-kvartiri-ul-vosxod-30-18232197929/

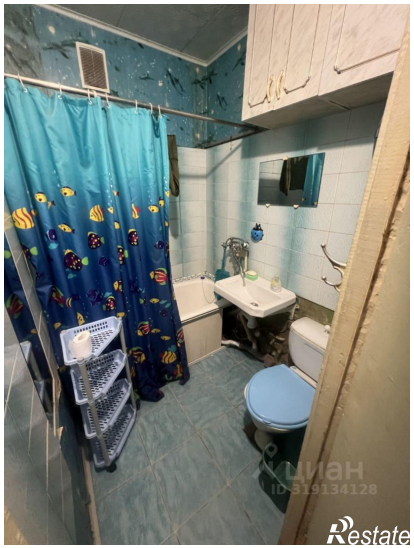

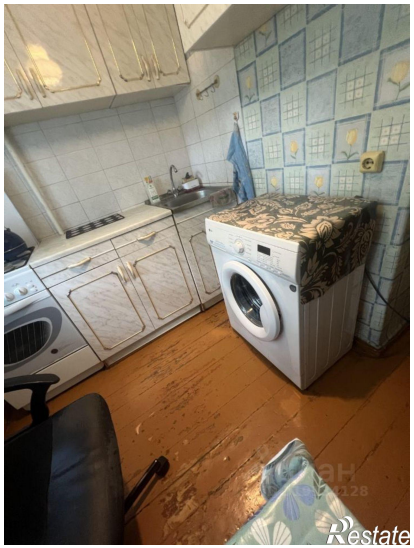
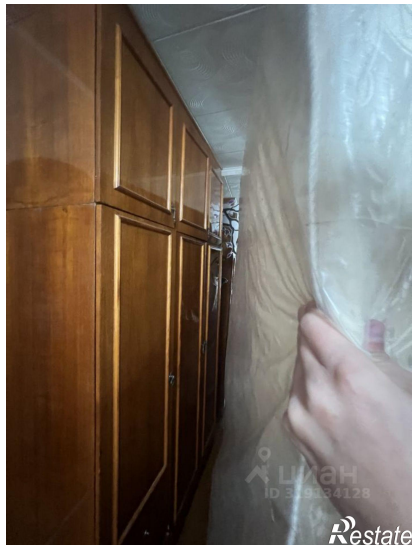

Restate

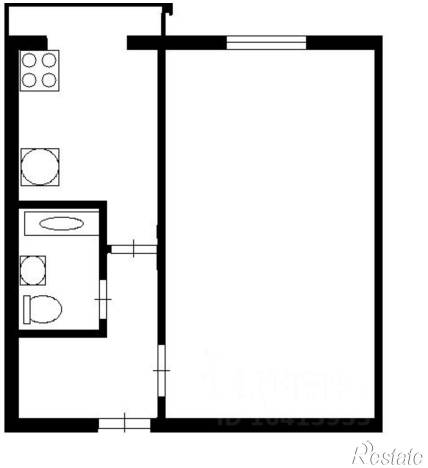
Restate