Сдать квартиру за 30 000 рублей на улица Космонавтов, 22

Республика Татарстан, Казань, улица Космонавтов, 22

Суконная слобода

30 000 Р в месяц

35.00 м^2
Общая

1 из 5
Этаж

Сдаётся уютная однокомнатная квартира в Казани по адресу: улица Космонавтов, 22. Общая площадь квартиры составляет 35 кв. м, расположена на первом этаже пятиэтажного кирпичного дома. Квартира уже свободна, заселяться можно хоть сейчас.

2 с 03.07.2025, обновлен 03.07.2025

Продавец: Собственник

Телефон: +79872324993

Характеристики
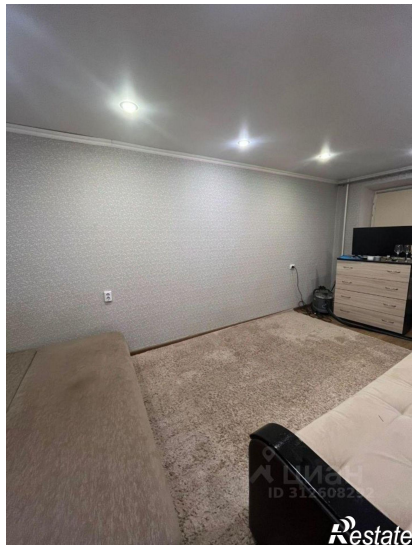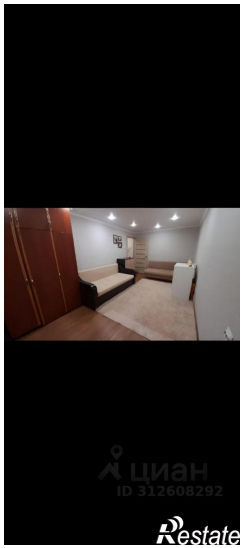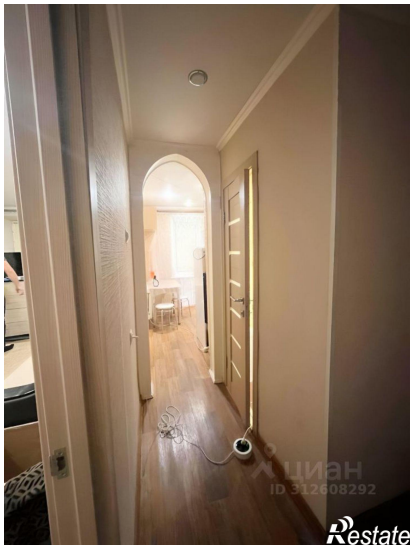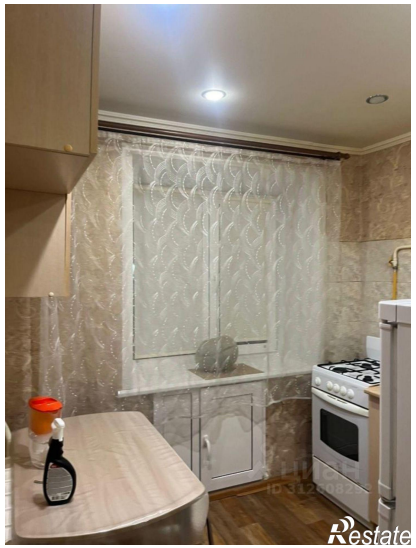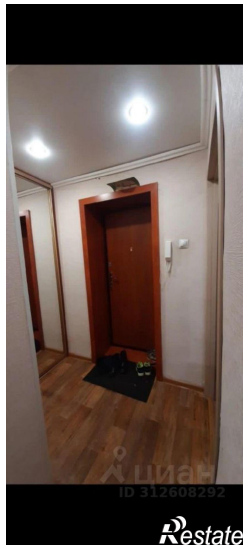
Количество комнат	1	Тип дома	кирпичный
Этаж	1	Этажей всего	5