Купить квартиру за 5 650 000 рублей на Кирпичная улица, 9

Республика Татарстан, Казань, Кирпичная улица, 9

Горки

5 650 000 Р
161 429Р за м^2

35.00 м^2	18.00 м^2	10.00 м^2	2 из 3
Общая	Жилая	Кухня	Этаж

Продаётся отличная 2-комнатная квартира на вторичном рынке. Площадь квартиры 35.00 кв.м., расположена на 2 этаже 3-этажного дома. Это очень экономичный вариант квартиры, идеальный для молодых людей или студентов. В квартире сейчас стандартный ремонт. Это отличное предложение для тех, кто ценит уют и комфорт, но при этом не хочет тратить большие суммы на ремонт. Рядом с домом находятся все необходимые учреждения: детские сады, больницы, супермаркеты. В пешей доступности есть детский сад 305 комбинированного вида, детский сад 100, городская поликлиника 7, Центральная больница 18 им. К.Ш. Зыятдинова, республиканский центр по поддержке творчески одаренных детей и молодежи Созведие-йолдызлык , музыкальный театр Булычевых. Супермаркет Пятёрочка находится всего в 100 метрах. Эта квартира - отличное вложение в жильё. Она станет идеальным местом для проживания молодых семей, студентов или просто тех, кто ищет недорогое жильё в удобном месте. Не упустите свой шанс приобрести такой экономичный вариант квартиры! Номер объекта: #1/549244/16667

0 с 03.07.2025, обновлен 03.07.2025

Продавец: Собственник

Телефон: +79196326657

Характеристики

Количество комнат	2	Тип дома	панельный
Этаж	2	Этажей всего	3
Площадь жилая	18.00 кв. м	Площадь кухни	10.00 кв. м
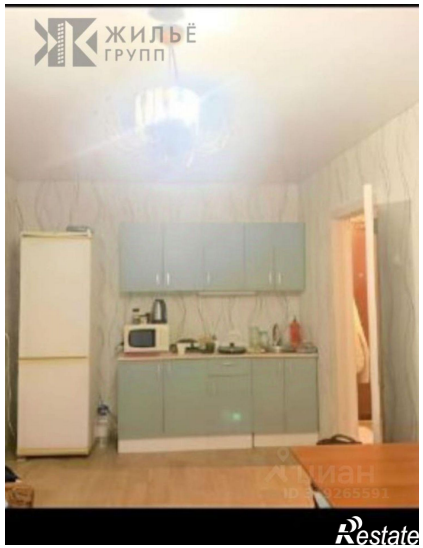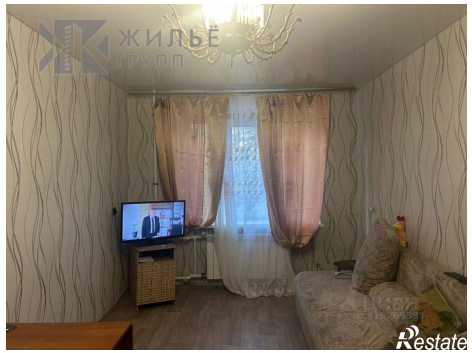
https://kazan.restate.ru/obj/prodazha-dvuhkomnatnoy-kvartiri-kirpichnaya-ulica-9-18232206519/