Сдать квартиру за 140 000 рублей на проспект Альберта Камалеева, 1

Республика Татарстан, Казань, проспект Альберта Камалеева, 1

Суконная слобода

140 000 Р в месяц

130.00 $м^2$	16 из 37
Общая	Этаж

Предлагаем вашему вниманию просторную и стильную трехкомнатную квартиру в аренду, расположенную в современном жилом комплексе в Казани по адресу: проспект Альберта Камалеева, 1. Квартира находится на 16 этаже монолитного дома, построенного в 2013 году. Общая площадь квартиры составляет 130 кв. м, высота потолков — 3,3 метра. Из окон открывается вид на улицу. В квартире выполнен дизайнерский ремонт с использованием качественных материалов. Просторная кухня оборудована всей необходимой мебелью и современной техникой: кондиционер, холодильник, посудомоечная машина. В гостиной и спальнях также есть мебель. Санузел совмещенный, оборудован как ванной, так и душевой кабиной, что позволяет выбрать наиболее удобный вариант для расслабления. Дом оснащен пятью пассажирскими и двумя грузовыми лифтами, что делает перемещение по зданию быстрым и комфортным. Для вашего автомобиля предусмотрена подземная парковка, поэтому можно не беспокоиться о безопасности. Подключен интернет, что удобно для работы и развлечений. В шаговой доступности от дома находятся школы, детские сады, клиники и магазины. Это позволит вам и вашей семье экономить время на повседневные дела и заботы. Ближайшее метро — Суконная слобода, до которого можно добраться на автомобиле всего за 6 минут. Квартира сдается в аренду напрямую ...

0 с 04.07.2025, обновлен 04.07.2025

Продавец: Собственник

Телефон: +79172518359

Характеристики

Количество комнат	3	Тип дома	монолитный
Этаж	16	Этажей всего	37
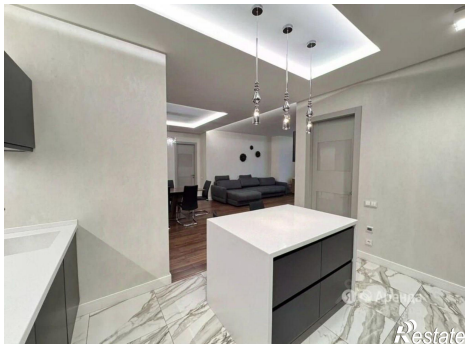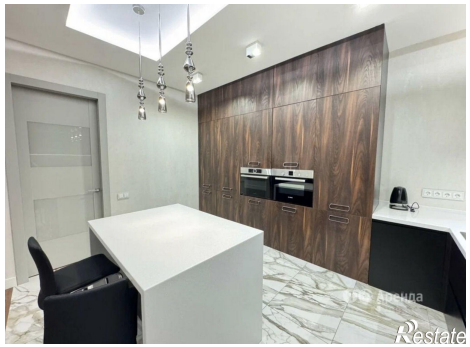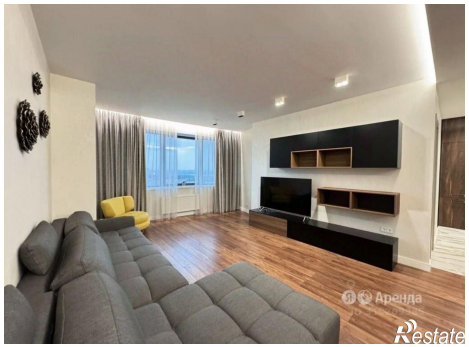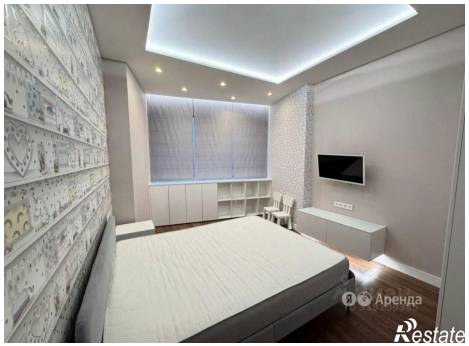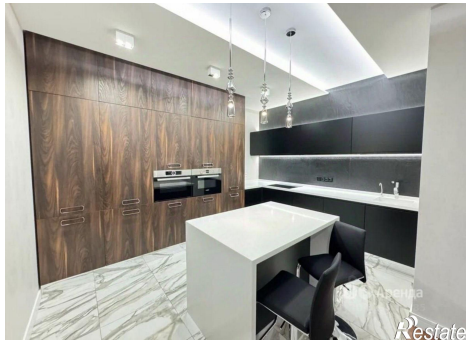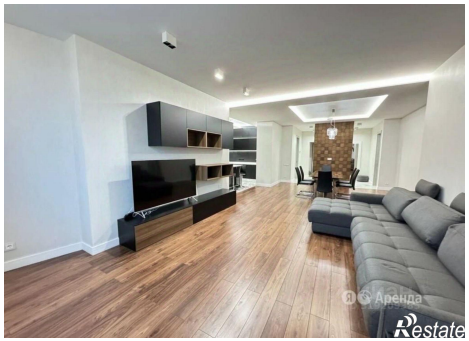
https://kazan.restate.ru/obj/arenda-tryohkomnatnoy-kvartiri-prospekt-alberta-kamaleeva-1-18232221800/