Купить квартиру за 5 300 000 рублей на улица Генерала Махмута Гареева, 21

Республика Татарстан, Городской округ Казань, Казань, улица Генерала Махмута Гареева, 21

Авиастроительная

5 300 000 Р
160 606Р за м^2

33.00 м^2	18.00 м^2	9.00 м^2	12 из 18
Общая	Жилая	Кухня	Этаж

ЖК Мэхэббэт продаем 1-комнатную квартиру 2024 года постройки Салават Купере-2 на 12/18 этаже, ул. Махмута Гареева д. 21 в Кировском районе. О квартире: общая площадь 33,5м2, в гостевую вход из коридора и кухни, просторная кухня с выходом на лоджию с панорамными окнами, санузел совмещенный. Ремонт от застройщика. В доме видеонаблюдение, подъезд чистый, дружные соседи. Во дворе детская и спортивная площадки. Всегда есть парковочные места. Отличный вариант для счастливой семейной жизни! Удобное расположение позволит вам как новому владельцу использовать все преимущества развитой инфраструктуры. Рядом магазины, гимназия 189, лицей 188, д/сады 45, 44, 121, 122, современный парк с озером, остановки. Рядом улицы: Ильгама Шакирова, Наиля Юсупова, Альфии Авзаловой, Мустая Карима . 1взрослый собственник!

0 с 04.07.2025, обновлен 04.07.2025

Продавец: Собственник

Телефон: +79869014697

Характеристики

Количество комнат	1	Тип дома	монолитный
Этаж	12	Этажей всего	18
Площадь жилая	18.00 кв. м	Площадь кухни	9.00 кв. м

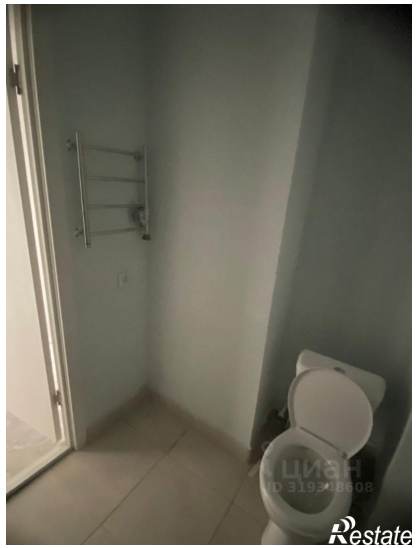

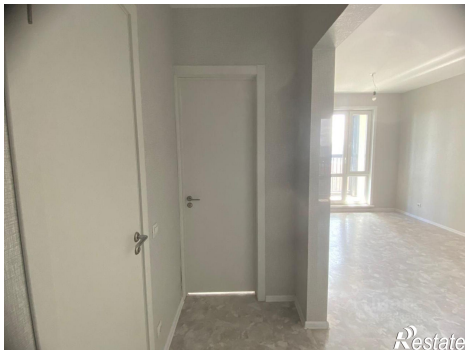

ЦИАН
ID 319348698
Restate