Купить квартиру за 16 000 000 рублей на улица Мидхата Булатова, 5

Республика Татарстан, Казань, улица Мидхата Булатова, 5

Проспект Победы

16 000 000 Р

166 667Р за м^2

96.00 м^2	29.00 м^2	9 из 10
Общая	Кухня	Этаж

Арт. 109224802 Уникальная двухуровневая квартира в ЖК Солнечный Город Приволжского района! Квартира для тех, кто ценит пространство, много света в квартире и красивые виды из окна! ПРЕИМУЩЕСТВА ИМЕННО ЭТОЙ КВАРТИРЫ: -Квартира в отличном состоянии и не требует вложений! -Просторная и светлая квартира с функциональной планировкой! -Общая площадь квартиры 112 кв.м. (по Выписке ЕГРН 96 кв.м.) - На первом этаже: большая и уютная кухня-гостиная 29 кв.м, в которой вы сможете проводить счастливые часы вместе с семьей! Утепленная лоджия с окнами в пол и красивыми видами из окна! Гостевой санузел и сауна, площадью 7 кв.м. Вместительная гардеробная. -На втором этаже: две спальни площадью 13,2 кв.м. и 19,5 кв.м. с гардеробной и закрытой утеплённой лоджией с окнами в пол. Большой санузел с постирочной 10 кв.м. -В квартире установлены кондиционеры, тёплые полы (везде где плитка). -Квартира без обременения, вся стоимость в договоре! О ДОМЕ: -Кирпичный теплый дом 2008 года постройки. -Просторные детские площадки, чистые подъезды, в доме видеонаблюдение. -В жилом комплексе есть вся необходимая инфраструктура: детские сады, школы, центры развития, ТЦ, магазины, аптеки и т.д. -В шаговой доступности ДРКБ, РКБ, Центр Волейбола, Казанский юридический институт! -Новая транспортная развязка ...

0 с 04.07.2025, обновлен 04.07.2025

Продавец: Махкамова Манижа

Телефон: +79178639095

Характеристики

Количество комнат	3	Этаж	9
Этажей всего	10	Площадь кухни	29.00 кв. м
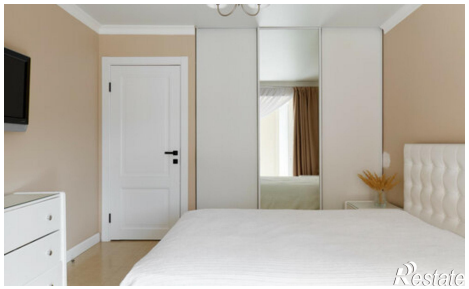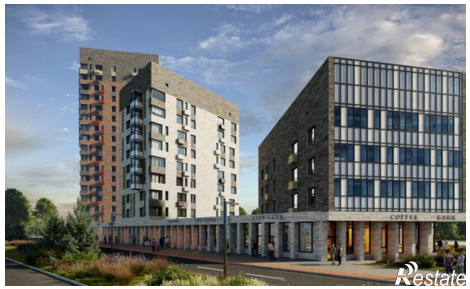
https://kazan.restate.ru/obj/prodazha-tryohkomnatnoy-kvartiri-ulica-midxata-bulatova-5-18232227373/