Сдать квартиру за 35 000 рублей на ул Новаторов, 4А

Республика Татарстан, Городской округ Казань, Казань, ул Новаторов, 4А

Суконная слобода

35 000 Р в месяц

55.00 м^2	10.00 м^2	8.00 м^2	18 из 20
Общая	Жилая	Кухня	Этаж

Сдаётся в аренду уютная 2-комнатная квартира в новом доме на улице Новаторов, 8А в Казани. Квартира расположена на 18 этаже 20-этажного дома, построенного в 2023 году. Общая площадь квартиры составляет 55 кв. м, жилая площадь — 10 кв. м, а площадь кухни — 8 кв. м. Высота потолков — 2.74 метра. Квартира с евроремонтом, мебелью и всей необходимой техникой, включая стиральную машину и холодильник. В кухне и комнате есть вся необходимая мебель для комфортного проживания. Ванная комната оснащена ванной. Планировка квартиры удобная и функциональная, что позволит вам наслаждаться комфортом каждый день. Дом новый, с двумя лифтами — пассажирским и грузовым. На территории предусмотрена наземная парковка, поэтому вы всегда сможете найти место для автомобиля. Район отличается развитой инфраструктурой. В шаговой доступности находятся школы, детские сады, клиники и магазины. До станции метро Суконная слобода можно добраться на автомобиле всего за 7 минут, что обеспечивает удобное транспортное сообщение с другими районами города. Условия аренды: квартира сдаётся через агентство, возможно оформление договора аренды. Комиссия обсуждается индивидуально. Подходит для проживания одного или двух человек. Приглашаем вас на просмотр! Записывайтесь прямо сейчас и убедитесь, что это ваш идеальный вариант ...

11 с 04.07.2025, обновлен 04.07.2025

Продавец: Собственник

Телефон: +79196421849

Характеристики

Количество комнат	2	Этаж	18
Этажей всего	20	Площадь жилая	10.00 кв. м
Площадь кухни	8.00 кв. м		
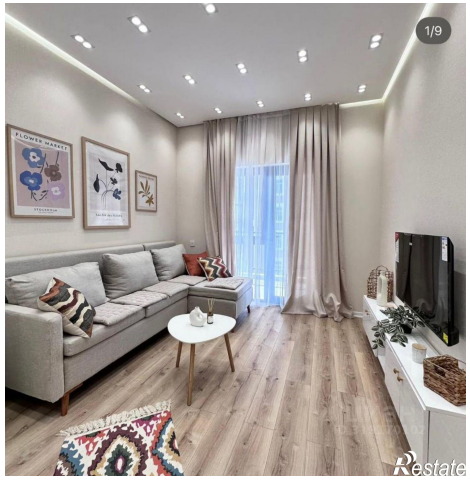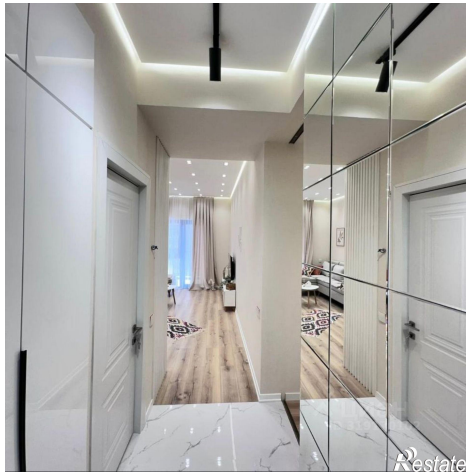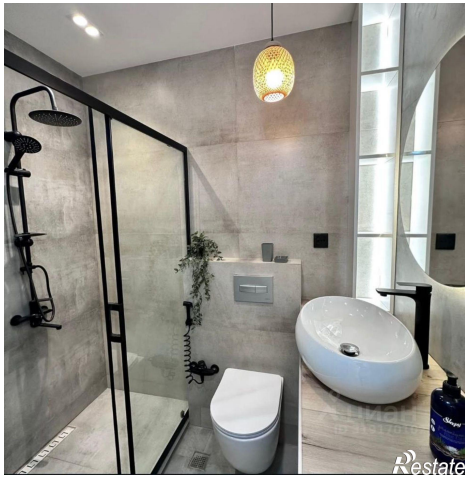
https://kazan.restate.ru/obj/arenda-dvuhkomnatnoy-kvartiri-ul-novatorov-4a-18232230648/