Сдать квартиру за 40 000 рублей на улица Сибгата Хакима, 3

Республика Татарстан, Казань, улица Сибгата Хакима, 3

Козья слобода

40 000 Р в месяц

47.00 м^2	9 из 10
Общая	Этаж

Представляю вашему вниманию ДИЗАЙНЕРСКУЮ квартиру в ЖК Яшма -Первая сдача -В квартире имеется все необходимое для комфортного проживания -Дорогой дизайнерский ремонт -Квартира находится в удобном месте с хорошей транспортной доступностью и близостью к основным объектам инфраструктуры.

2 с 05.07.2025, обновлен 05.07.2025

Продавец: Собственник

Телефон: +79872945941

Характеристики

Количество комнат	2	Тип дома	кирпичный
Этаж	9	Этажей всего	10

https://kazan.restate.ru/obj/arenda-dvuhkomnatnoy-kvartiri-ulica-sibgata-xakima-3-18232239749/

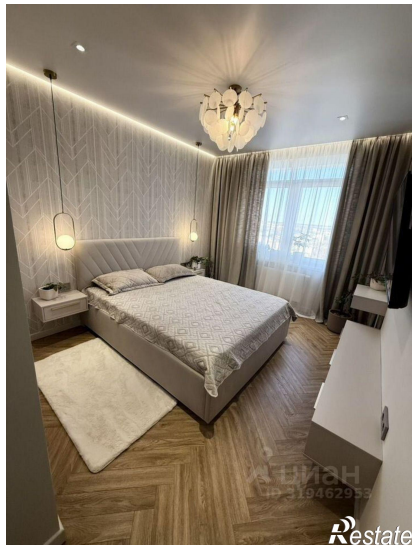
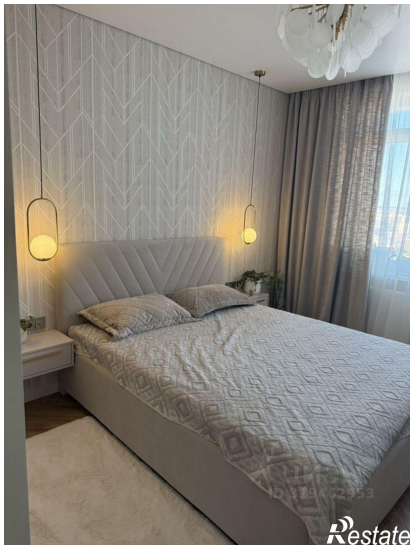
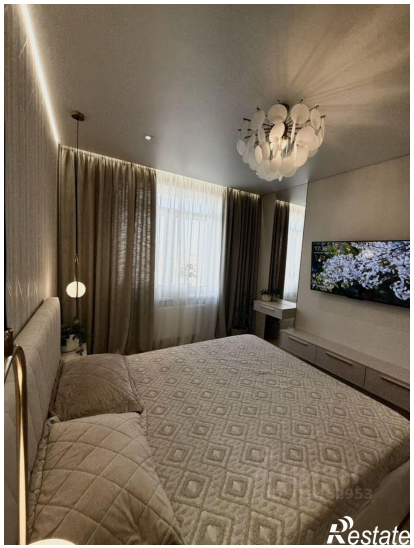
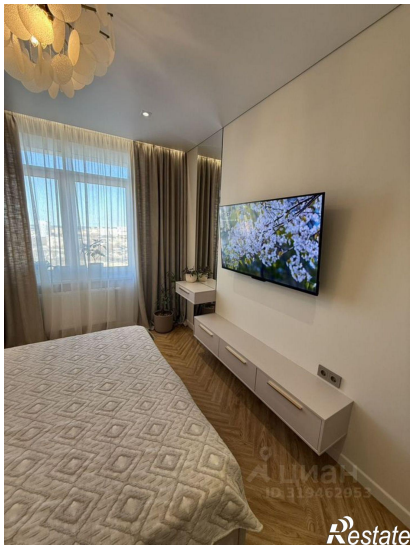
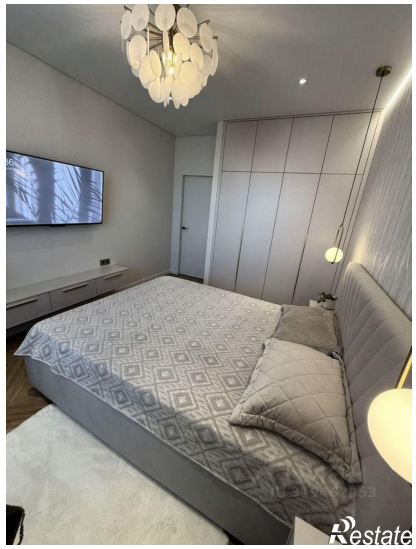

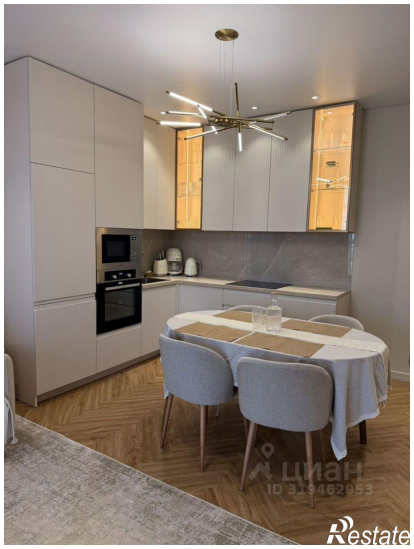

Restate

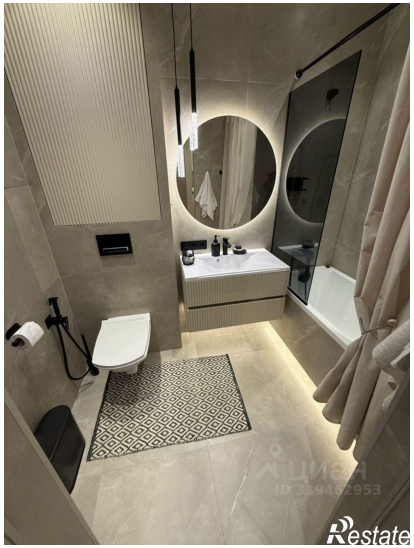
Restate